

Vie municipale
Services publics
Enfance et jeunesse
Culture et loisirs
Patrimoine
Commerces



Le guide

bailleulois

2024





L'aide à domicile sur-mesure

Réseau national d'aide à domicile pour les personnes âgées



Aide à l'autonomie



Aide à la vie quotidienne



Compagnie et vie sociale



Assistance administrative

03 66 06 05 33

9 Rue de la Gare
59280 Armentières



petits-fils.com



TOUTES LES INFOS SUR NOTRE SITE
www.ville-bailleul.fr



Publication : Mairie de Bailleul

Directeur de la publication et de la rédaction :
Antony Gautier

Rédaction : Direction de la communication

Crédits photo : A. Traisnel, J. De Bruyne, R. Vandenberghe, K. Loones, A. Huyghe / Ville de Bailleul, CCFI

Photo de couverture : Fête de la Musique 2023 dans le jardin public (Square Plichon) / Ville de Bailleul.

Publicité et impression : **C utile**

999, avenue de la République
59700 MARCQ-EN-BAROEUL
Tél. : 03 20 68 92 98
Site Web : www.cutile.fr
E-Mail : cutile@cutile.fr

Dépôt légal : en cours



SOMMAIRE

Edito	3
Le Conseil Municipal	4
La communauté d'agglomération Cœur de Flandre	7
Votre accueil en mairie	9
Enfance	15
Éducation	17
Loisirs	21
Sport	25
Solidarité et seniors	29
Santé	35
Culture	43
Patrimoine et tourisme	47
Commerces et marchés	53
Ville au quotidien	59
Citoyenneté	65
Agenda 2024	71



2024, les signes d'une transformation durable de la ville

Chères Bailleuloises, chers Bailleulois,

2024 s'ouvre à nous avec l'enthousiasme de voir émerger, se poursuivre ou se concrétiser les projets visant à transformer durablement la ville. Aujourd'hui, à mi-chemin du mandat et bien que nous ayons déjà engagé ou finalisé 75% des actions de notre programme, notre engagement reste entier pour mener à bien ces actions.

Celle que je souhaite évoquer en premier lieu a fait l'objet d'un bel engouement en fin d'année, venant ainsi concrétiser plusieurs mois de travail avec des acteurs de tous horizons et avec le soutien de tout un territoire : la future Cité Régionale de la Bière verra bien le jour sur le site de la friche Nordlys ! Avec ce projet, c'est une partie importante de notre cœur de ville qui sera amenée à se transformer dans les prochaines années.

Certains chantiers réalisés ou initiés en 2023 annoncent d'ores et déjà la renaissance de la ville : ceux visant à offrir plus de place aux mobilités actives, route de Locre, rue d'Ypres, rue Edmond de Coussemacker ; ceux visant à améliorer notre cadre de vie avec la rénovation de l'éclairage public, qui devrait être 100% LED dès 2025 ; ceux visant à rénover notre patrimoine, avec les travaux entrepris à la ferme de la Hulotte ou à la salle des fêtes ; ceux visant à embellir notre quotidien, avec en particulier de nouvelles plantations aux entrées de ville.

La renaissance de la ville s'opère également par la refonte complète de nos politiques sociales avec des tarifications des activités municipales plus justes et plus solidaires, et davantage d'actions en direction des publics qui ont besoin d'un accompagnement plus étroit : les jeunes, les aînés, les familles aux revenus modestes.

Bailleul se transforme et Bailleul avance dans ses nécessaires transitions, avec la volonté intacte de vous associer sur cette voie pour construire une ville agréable et durable, une ville qui prend soin de ses habitants – des plus jeunes aux plus âgés, une ville dynamique qui rayonne et qui attire.

*Je souhaite, à chacune et à chacun d'entre vous,
le meilleur pour cette nouvelle année.*

A. Gautier

Antony Gautier, Maire de Bailleul.



LE CONSEIL MUNICIPAL

LE MAIRE

M. Antony GAUTIER

LES ADJOINTS

M. Christophe LEGROIS

Premier Adjoint délégué aux finances et à la coopération intercommunale.

En charge du budget, de la commande publique, des relations avec les habitants et des partenariats avec la CCFI.

Mme Brigitte GALLI

Adjointe déléguée au sport et au bénévolat.

En charge de la ville éducatrice et de la Maison de la vie associative et citoyenne, de la politique des stages et de l'état civil.

M. Arnaud DEVILLEZ

Adjoint délégué au patrimoine et aux grands projets.

En charge des travaux, de l'énergie et de la propreté urbaine.

Mme Gaëlle LEFÈVRE

Adjointe déléguée à l'éducation.

En charge de la ville éducatrice et à hauteur d'enfants, des écoles, de la réussite éducative, du par-cours éducatif de l'enfant, de l'action périscolaire et de l'enseignement supérieur.

M. Gilles DEVIENNE

Adjoint délégué au développement économique, au commerce et au hameau de La Crèche.

En charge de la dynamisation du centre-ville, des entreprises, de l'emploi, des professions libérales, de l'agriculture, de l'artisanat, des activités foraines, de l'alimentation durable et des marchés de plein air.

Mme Sophie SPATOLA

Adjointe déléguée à la culture et à l'écologie.

En charge de l'art dans la ville, de l'éducation artistique, de la lecture, de la dentelle, de la média-thèque, du musée, du cinéma et de la transition écologique.

M. Nicolas LEFEBVRE

Adjoint délégué à la prévention et à la tranquillité publique.

En charge de la médiation, de la sécurité publique, de la police de la circulation et du stationnement, de la commission communale de sécurité et de la politique de l'eau.

Mme Mathilde CHARPENTIER

Adjointe déléguée à la mise en œuvre des engagements et au rayonnement territorial.

En charge des relations institutionnelles, du financement des politiques publiques et de la promotion du territoire.

M. Pierre GRANDGENÈVRE

Adjoint délégué aux solidarités et à la santé.

En charge de l'action et de la cohésion sociales, du logement, de l'égalité des droits et de l'économie sociale et solidaire.

LES CONSEILLERS MUNICIPAUX DÉLÉGUÉS

Mme Marjorie VANDENBERGHE

Conseillère municipale déléguée à l'environnement.

En charge du développement durable, du zéro déchet et des animaux dans la ville.

M. Denis BECUWE

Conseiller municipal délégué aux mobilités actives et au numérique.

En charge du plan vélo et de l'innovation.

Mme Céline THIBAUT

Conseillère municipale déléguée aux ressources humaines.

En charge de l'administration générale, du dialogue social et de la qualité du service public.

M. Damien VERWAERDE

Conseiller municipal délégué au hameau du Steent'je.

En charge de la lutte contre les inondations.

M. Benjamin SOWA

Conseiller municipal délégué à la démocratie citoyenne et aux festivités.

En charge du Conseil citoyen.

M. Aurélien BEAUFROMÉ

Conseiller municipal délégué au hameau d'Outtersteene et au devoir de mémoire.

En charge des cimetières et des élections.

Mme Laurence DUREY

Conseillère municipale déléguée aux seniors et à l'égalité femmes-hommes.

En charge de l'autonomie, du Conseil des seniors et de la lutte contre les discriminations.

M. Emmanuel FURLAN

Conseiller municipal délégué à la voirie et à la prévention des risques.

En charge de l'éclairage public, de l'accessibilité urbaine, de la sécurité routière et du plan communal de sauvegarde.

Mme Michèle LEGRAND

Conseillère municipale déléguée à la biodiversité et à la nature en ville.

En charge de la végétalisation de l'espace public, des espaces verts, des parcs et jardins et du fleurissement.

M. Géry DELANGUE

Conseiller municipal délégué à l'urbanisme et au plan de mobilité.

En charge de la stratégie d'aménagement durable du territoire, de l'habitat et du partage de l'espace public.

Mme Sabrina WINCKEL

Conseillère municipale déléguée au handicap.

En charge de l'inclusion.

M. Florent VANDENABEELE

Conseiller municipal délégué aux relations internationales et au tourisme.

En charge des partenariats transfrontaliers, des jumelages et des grands événements.

Mme Valérie COUTURE

Conseillère municipale déléguée à la jeunesse.

En charge du Conseil municipal des enfants, du Conseil municipal des jeunes, de la restauration scolaire, des collèges et des lycées.

Mme Linda WHEATLEY

Conseillère municipale déléguée aux comptes publics et aux activités associatives.

En charge de la prospective financière, du contrôle de gestion et de l'évaluation des politiques publiques.

Mme Clotilde SAULNIER

Conseillère municipale déléguée aux solidarités entre les générations.

En charge de l'accompagnement des personnes vulnérables, de la lutte contre l'isolement et de l'Épicerie solidaire.

Mme Vanessa DEHONDT

Conseillère municipale déléguée aux activités de loisirs éducatifs et à la petite enfance.

En charge de la parentalité et de la famille.

ÉCHANGEZ DIRECTEMENT AVEC LE MAIRE ET LES ÉLUS

> Permanence des élus à l'Hôtel de Ville, le 1^{er} samedi du mois de 10h à 12h, sans rendez-vous.

> Permanences délocalisées des élus dans les hameaux

> Pour rencontrer le Maire, un adjoint ou un conseiller municipal délégué, prenez rendez-vous au 03 28 500 600 ou à cabinet@ville-bailleul.fr.

LES ÉLUS DE L'OPPOSITION

Groupe « Fiers de faire vivre Bailleul »

M. Marc DENEUCHE

M. Sébastien MALESYS

Mme Nathalie BAUCHART

Mme Bérangère VERFAILLIE

Groupe « Unis pour Bailleul »

M. Maxime DEPLANCKE

Mme Émilie DUCOURANT

M. Joël VITSE

SECTEUR FLANDRES ET METROPOLE LILLOISE

ARTISAN MENUISIER





FERMETURES ALU PVC BOIS
VOLETS ROULANTS
PORTES DE GARAGE
DEPANNAGES
MOTORISATIONS

FRANCOIS FERMETURES AMENAGEMENTS

FFA RGE ECO artisan

06 10 31 33 19 gfrancois@ffa59.fr

SIRET 824249379

ENTREPRISE GÉNÉRALE DE BÂTIMENT



- Maçonnerie
- Extension de maison
- Carrelage et Terrasse
- Ravalement de façades
- Charpente et Couverture
- Plâtrerie et Isolation
- Aménagement de comble

www.vlc-construction-steenvoorde.fr

T. 03 28 42 36 05 • P. 06 85 50 52 37

24, Route de Poperinghe • 59114 STEENVOORDE



Cœur de Flandre Agglo

Depuis le 1^{er} janvier 2024, la Communauté de communes de Flandre Intérieure a laissé place à la **communauté d'agglomération Cœur de Flandre**.

L'intercommunalité a pour compétences : l'aménagement du territoire, le développement économique, l'action sociale, l'environnement, le logement, la voirie, l'action culturelle, le tourisme, la mobilité, la collecte et le traitement des déchets, auxquelles s'ajoutent désormais l'eau, l'assainissement des eaux usées et la gestion des eaux pluviales urbaines.

La communauté d'agglomération est présidée par **M. Valentin BELLEVAL**, Maire d'Hazebrouck, et **deux vice-présidences** sont confiées à la Ville de Bailleul.

LES VICE-PRÉSIDENTS

Antony GAUTIER, Maire de Bailleul

Vice-président en charge du plan de relance durable, du commerce de proximité, des mobilités et du plan vélo.

Christophe LEGROIS, Adjoint au Maire

Vice-président en charge de la gestion du patrimoine immobilier et de la mutualisation des services.

LES CONSEILLERS COMMUNAUTAIRES

Groupe « Bailleuloises, Bailleulois »

Brigitte Galli, adjointe au maire

Arnaud Devillez, adjoint au maire

Gaëlle Lefèvre, adjointe au maire

Gilles Devienne, adjoint au maire

Sophie Spatola, adjointe au maire

Pierre Grandgenèvre, adjoint au maire

Marjorie Vandenberghe, conseillère municipale déléguée

Groupe « Fiers de faire vivre Bailleul »

Marc Deneuche, conseiller municipal

Nathalie Bauchart, conseillère municipale

Groupe « Unis pour Bailleul »

Maxime Deplancke, conseiller municipal

Retrouvez la liste complète des élus communautaires sur le site de la communauté d'agglomération Cœur de Flandre : <https://cc-flandreinterieure.fr/>

RÉPARATION – DÉPANNAGE
MENUISERIE – VOLET ROULANT – SERRURERIE



L'ARTISAN DES FLANDRES
06.10.67.34.46



GÉOMÈTRE-EXPERT
GARANT D'UN CADRE DE VIE DURABLE

GEO FLANDRES

Arthur LEVEUGLE
 INGÉNIEUR GÉOMÈTRE-EXPERT

03.28.41.23.06

Délimitation / Bornage	Division de propriété
Topographie	Lotissement
Altimétrie	Copropriété d'immeuble
Conseil Foncier	Division en Volumes
Etude d'aménagement	
Urbanisme	

Parc d'Activités de la Verte Rue
 403 allée des Préles - 59270 BAILLEUL
 arthur.leveugle@geometre-expert.fr

DECATHLON



BAILLEUL

PARC DU NOUVEAU MONDE

Tél. 03 28 50 37 90

f DÉCATHLON BAILLEUL 

www.decathlon.fr

**VOTRE ACCUEIL
 EN MAIRIE**



Plusieurs guichets d'accueil sont à votre disposition pour vous accompagner dans vos démarches..

• L'HÔTEL DE VILLE

Place Charles de Gaulle
03 28 500 600 / mairie@ville-bailleul.fr
Du lundi au vendredi de 8h à 12h (le jeudi 10h) et de 13h30 à 17h30 ; le samedi de 9h à 12h.

Pour quelles démarches ?

- **Vos demandes de titres d'identité ou de séjour**
> Passeports et cartes d'identité, renouvellement d'une carte de séjour, attestation d'accueil.
- **Vos démarches liées à l'état-civil**
> Obtenir un acte (uniquement en cas de naissance, mariage ou décès à Bailleul).
> Déclarer un décès ou une naissance, établir une reconnaissance.
> Organiser un mariage, un PACS, un parrainage civil.

PRENEZ RENDEZ-VOUS EN LIGNE AVANT DE VOUS DÉPLACER !

Grâce à « clic rendez-vous », évitez l'attente et préparez l'ensemble des pièces à fournir pour vos démarches : CNI, passeports, mariage, PACS, parrainage, attestation d'accueil.
Rendez-vous sur ville-bailleul.fr, rubrique démarches en ligne.

- **Les élections et la citoyenneté**
> S'inscrire ou effectuer un changement d'adresse sur la liste électorale.
> Effectuer son recensement citoyen.
- **Le cimetière** : renouveler ou acquérir une concession.
- **Les objets trouvés** : déposer ou rechercher un objet.
- **La location de salles municipales** pour les événements privés.
- **Le paiement des activités artistiques** (musique, dessin, dentelle, théâtre, cours d'anglais) **et de la restauration.**

NOUVEAU LIEU POUR LA REGIE MUNICIPALE

Pour faciliter vos démarches, la **régie municipale** change de lieu et d'horaires ! **Rendez-vous à l'Hôtel de Ville** pour le paiement de vos activités artistiques et scolaires ainsi que de la restauration : du lundi au vendredi de 8h à 12h (le jeudi de 10h à 12h) et de 13h30 à 17h, et le samedi de 9h à 12h. Vous pouvez également contacter la régie au 03 28 500 609.

• LE CENTRE TECHNIQUE MUNICIPAL LUDOVIC VANUXEM

161 bis rue de Lille
03 28 500 611 / technique@ville-bailleul.fr
Du lundi au vendredi de 8h à 12h et de 13h30 à 17h30 ; le samedi matin sur rdv.

Pour quelles démarches ?

- Les questions liées **aux travaux, à la propreté, aux espaces verts.**
- Le dépôt des dossiers d'**urbanisme.**
- La vente de **sacs à végétaux.**
- Les problèmes de **voirie** et d'**éclairage public.**

• LE CCAS

41 rue d'Ypres
03 28 50 36 20 / ccas@ville-bailleul.fr
Du lundi au vendredi de 8h à 12h et de 13h30 à 17h30 ; le samedi matin sur rdv.



Pour quelles démarches ?

- **L'action sociale** :
> Accompagnement des familles, des personnes isolées, des personnes en situation de handicap et des seniors.
- **Les services d'aide à la personne** :
> Service de soins infirmiers à domicile, service d'aide et d'accompagnement à domicile, équipe spécialisée Alzheimer à domicile.
- **Les demandes de logements sociaux.**
- **Les permanences** d'organismes sociaux et d'associations.

UNE STRUCTURE DE PROXIMITÉ POUR VOUS ACCOMPAGNER



« Relais autonomie » pour répondre aux questions relatives aux dossiers MDPH et APA (aides pour les personnes en situation de handicap et les personnes âgées).



« Point conseil budget » pour accompagner toute personne rencontrant des difficultés budgétaires et ayant besoin d'un accompagnement.



« France Services » pour accompagner les habitants dans leurs démarches administratives : emploi, retraite, famille, social, santé, logement, énergie, accès au droit, etc. Ouvert le lundi de 13h30 à 17h et du mardi au vendredi de 8h à 12h et de 13h30 à 17h, sans rendez-vous.

• LA DIRECTION DE L'ÉDUCATION

1 rue Pharaon De Winter - 1^{er} étage
03 28 500 608 / education@ville-bailleul.fr
Du lundi au vendredi de 8h à 12h et de 13h30 à 17h30 sur rendez-vous.

Pour quelles démarches ?

- **Les inscriptions dans les écoles publiques.**
- **Les demandes concernant le temps périscolaire :** accueil avant ou après l'école, étude surveillée, restauration scolaire.
- **Le transport en bus de la Ville :** il s'agit d'un service gratuit pour les élèves domiciliés dans les écarts de la ville et notamment dans les hameaux.

LE PORTAIL « BAILLEUL & VOUS » POUR GÉRER LE QUOTIDIEN DE VOTRE ENFANT

En quelques clics, réservez les activités péri et extrascolaires de votre enfant, retrouvez les grilles tarifaires, consultez et payez vos factures en ligne. Suivez également les actualités de la Ville liées à la scolarité et aux centres de loisirs.

Rendez-vous sur www.espace-citoyens.net/ville-bailleul/

• L'ESPACE PART'ÂGE JOSÉPHINE BAKER

Rue Paul Perrier
03 28 503 625 / centresocial@ville-bailleul.fr
Du lundi au vendredi de 8h à 12h et de 13h30 à 17h30.

Pour quelles démarches ?

- Les inscriptions et questions liées aux **centres de loisirs d'été, vacances loisirs découvertes, stages découvertes et mercredis découverte.**
- Les démarches concernant le **pôle petite enfance** et la **Halte-Garderie.**
- Les actions **seniors.**
- Les activités **enfance, jeunesse et famille.**

• LE POINT INFO JEUNES

Ouvert depuis le 3 mai, le Point Info Jeunes reçoit les 12-25 ans au 59, rue de Lille.



Le PIJ, c'est quoi ?

- **Un lieu dédié aux 12-25 ans**, quelle que soit leur situation : collégiens, lycéens, étudiants, salariés et demandeurs d'emplois.
- **Un lieu d'écoute, de conseil et d'accompagnement** avec un accueil sans rendez-vous, anonyme et gratuit.
- **Un lieu d'information** pour répondre à toutes leurs questions.

Rendez-vous le mardi, jeudi et vendredi : 15h > 19h, et le mercredi : 9h > 12h / 14h > 19h.
Contact : 06 40 60 51 00 / pij@ville-bailleul.fr

• LA MAISON DE LA VIE ASSOCIATIVE ET CITOYENNE

Ferme de la Hulotte - 278 rue de Lille
03 28 500 619 / associations@ville-bailleul.fr
Du lundi au vendredi de 9h à 12h et de 14h à 17h.

Pour quelles démarches ?

- Les demandes concernant le **Pass'famille assos 2-11 ans.**
- **En tant qu'association ou collectif :** les démarches liées aux demandes de salles, de matériel, d'impression et de communication, la mise à jour de vos coordonnées, la gestion administrative de vos demandes de subventions ou l'accompagnement dans la réalisation de vos projets.

UN LIEU-RESSOURCES QUI POURSUIT SA MUE

Conformément à son engagement de soutenir la vie associative et la participation citoyenne, la municipalité a souhaité faire émerger un **lieu-ressources dédié aux associations et aux collectifs bailleulois.** La Maison de la vie associative et citoyenne, **implantée à la ferme de la Hulotte**, vise à les accompagner dans leurs projets, à délivrer des conseils et des informations, à donner accès à des outils de travail, à mettre à disposition des lieux de réunion, ou encore à proposer des formations.

Des travaux d'aménagement ont ainsi d'ores et déjà été réalisés et vont se poursuivre afin de rendre ce lieu plus adapté à ces usages, avec l'aménagement d'un **point d'accueil** et l'installation de **boîtes aux lettres dédiées aux associations.**



Carrefour express



Profitez d'un large choix de produits, de fruits et légumes et de pains cuits sur place

Pour toutes les courses essentielles du quotidien avec des horaires étendus y compris le dimanche



Ouvert du lundi au samedi de 8h à 21h et le dimanche à partir de 9h

32, rue d'Occident - BAILLEUL - 03 28 50 90 41

RENDEZ-VOUS DANS LES CENTRES ELEPHANT BLEU !

BAILLEUL
225 RUE DE LILLE

BAILLEUL
À CÔTÉ DU MC DONALD

TERDEGHEM
ROUTE D'HAZEBROUCK

MERVILLE
9B ROUTE D'HAZEBROUCK

NOUVEAU

LA GORGUE

ZONE INTERMARCHÉ, À CÔTÉ DE LA STATION ESSENCE



Le Carroussel
RESTAURANT
SPECIALITÉ DE SPÉCIALITÉ
Cuisine Française

UN ENDROIT UNIQUE OÙ LA MAGIE OPÈRE
AUSSI BIEN DANS L'ASSIETTE QU'AVEC LE DÉCOR
RECETTE DE SOURIRES ET DE CONVIVIALITÉ

407 rue de Lille - 59270 BAILLEUL - 03 28 50 05 30



"FIERS DE CONSTRUIRE EN FLANDRES UN MODÈLE D'EXCELLENCE EUROPÉEN"



Petits calinoux
sélection inspirante pour bébés et enfants

13 rue Saint-Jacques
59270 Bailleul
Du mardi au samedi
de 10h à 12h
et de 14h30 à 18h30
06 23 41 27 60
petitscalinoux@gmail.com

puériculture
linge & accessoires
jeux d'éveils

idées cadeaux
jouets & doudous
déco & design

ENFANCE



BAILLEUL, VILLE AMIE DES ENFANTS, MET EN PLACE DES ESPACES SANS TABAC

Proposée par le Conseil municipal des enfants, la mise en place d'espaces sans tabac aux abords des 12 écoles publiques et privées bailleuloises est effective depuis septembre 2023. Ces espaces sont délimités par un arrêté municipal qui y interdit la consommation de tabac. Ils ont donc un impact immédiat et positif pour les 1300 enfants qui fréquentent quotidiennement les écoles de la ville.

Il s'agit d'une première en Flandre et à Bailleul, qui s'inscrit dans la continuité de la politique municipale menée depuis 2020 pour construire une ville à hauteur d'enfant.



• LES STRUCTURES D'ACCUEIL DE LA PETITE ENFANCE

- Halte-garderie municipale Coquins Coquines
Rue Paul Perrier 03 28 503 626
- Crèche Chicorée « La Maison Bleue »
Rue Paul Perrier 01 85 53 06 90 / 03 28 43 67 14
- Micro-crèche Tête de Linotte
23, rue Pharaon de Winter 06 79 58 08 34
- Maison d'Assistants Maternelles Les p'tits petons
1, rue Coisne et Lambert 03 61 45 26 28

Le Relais petite enfance peut vous transmettre la liste des assistant(e)s maternel(le)s de la commune. Cet organisme est rattaché à la CCFI.

ramdebelle@cc-flandreinterieure.fr 06 21 64 50 68 / 03 28 40 48 69

• LES ACTIVITÉS

L'Espace Part'âge Joséphine Baker propose toute l'année des activités et animations à destination des parents, enfants, assistant(e)s maternel(le)s, organisées en lien avec la halte-garderie et le Relais petite enfance.

Rue Paul Perrier 03 28 503 625

EDUCATION

• LES ÉCOLES PRIMAIRES

ETABLISSEMENTS PUBLICS

Groupe scolaire Jan de Belle

Directeur : M. MATON

- **Ecole élémentaire Sévigné**
Rue Saint Jacques.....03 28 48 70 39
sevigne@ville-bailleul.fr
- **Ecole élémentaire Victor Hugo**
Rue des Soeurs Noires.....03 28 48 73 70
victor-hugo@ville-bailleul.fr
- **Ecole Maternelle La Fontaine**
Rue Saint Jacques03 28 49 21 67
lafontaine@ville-bailleul.fr

Groupe scolaire Thyl-Decoster

Directrice : Mme MEURISSE

- **Ecole maternelle Thyl l'espiègle**
Rue Arnould de Gramines03 28 48 79 65
thyl-decoster@ville-bailleul.fr
- **Ecole élémentaire Decoster**
Rue Abbé Désiré Carnel.....03 28 49 16 30
thyl-decoster@ville-bailleul.fr

ETABLISSEMENTS PRIVÉS

- **Ecole Saint Albert**
Directrice : Mme HALLAERT
60 rue du Musée.....03 28 49 06 51
ec.st.albert.bailleul@wanadoo.fr
- **Ecole Saint Amand**
Directeur : M. VANDERHEIWEGHE
5 rue Saint Amand03 28 49 15 26
ecole.sasm.bailleul@orange.fr

- **Ecole maternelle Pasteur**
Directrice : Mme CROES
20 Rue Pasteur03 28 49 21 09
maternelle-pasteur@ville-bailleul.fr
- **Ecole élémentaire Pasteur**
Directeur : Mme ANSART
20 Rue Pasteur03 28 41 23 77
elementaire-pasteur@ville-bailleul.fr
- **Ecole Pieter Brueghel**
Directrice : Mme MAILLARD
Rue de la serpentine,
Hameau de La Crèche.....03 28 40 40 49
pieterbrueghel@ville-bailleul.fr
- **Ecole Jacques Prévert**
Directrice : Mme RIEM
4950 Route de Vieux Berquin
Hameau d'Outtersteene.....03 28 42 76 90
jacquesprevert@ville-bailleul.fr
- **Ecole les petits cailloux**
Directeur : M. WILLAERT
3435 Plumstraete
Hameau du Steent'Je03 28 41 15 07
petitscailloux@ville-bailleul.fr

Pour des informations concernant les inscriptions dans les établissements publics, merci de prendre contact avec la Direction de l'Éducation. Pour les établissements privés, vous devez prendre directement contact avec les écoles.

• L'ACCUEIL AVANT OU APRÈS L'ÉCOLE

Les enfants sont accueillis dès 7h30 et jusque 18h30. La réservation se fait sur le portail « Bailleul & vous » : www.espace-citoyens.net/ville-bailleul/. En cas de retard imprévu, pas de panique ! Votre enfant sera confié à un animateur de l'accueil périscolaire, même si la réservation n'a pas été faite.

4,1 MILLIONS D'€ INVESTIS EN 2023

Engagée dans la démarche « Ville amie des enfants » depuis 2021, la Ville consacre une part importante de son investissement pour l'éducation, l'enfance et la jeunesse.

Parmi les actions réalisées ou initiées en 2023 : le déploiement d'un grand plan numérique dans toutes les écoles (fibre optique, postes informatiques, copieurs couleurs), l'aménagement d'un city stade au Steent'Je, la création de jeux au sol dans 5 écoles pour favoriser la motricité, une aire de jeux pour enfants à partir de 2 ans dans le parc Honoré Declercq, la rénovation des peintures de l'école Sévigné, le financement du pass famille assos et la rénovation du plateau vélo de l'école Pasteur.



• LA PAUSE MÉRIDIANNE

Elle comprend la prise du repas ainsi que les temps d'activités. Les animateurs de la Ville proposent plusieurs cycles d'activités sur l'année selon la thématique choisie (pour 2023-2024 : Le voyage d'Olympe à travers les cinq continents). Ils travaillent également selon les actualités : semaine de sensibilisation au handicap, semaine du goût. En ce qui concerne les menus, l'objectif est d'augmenter le nombre de repas avec des aliments bio et/ou des produits locaux d'ici 2026.

• RESTAURATION SCOLAIRE : DES TARIFS REVUS À LA BAISSÉ

Parce que bien manger est un droit pour tous les enfants, la municipalité a baissé les tarifs de la restauration scolaire municipale en 2022, conformément à l'engagement qui avait été pris. Depuis le 1^{er} septembre 2022, les tarifs sont donc étroitement corrélés aux ressources et à la composition des familles et vont de 0,50 € (contre 1,67 € auparavant) à 3,30 €.

• LE MERCREDI DÉCOUVERTE

Chaque mercredi, de 9h à 12h et de 13h30 à 17h hors période de vacances scolaires), des activités sont proposées aux enfants de 2 à 12 ans dans les écoles Pasteur. Un service de restauration est proposé le midi. **Un accueil est possible le matin dès 7h30 et le soir jusque 18h30.** Le programme des activités est renouvelé à chaque période et consultable sur le portail « Bailleul & vous », sur lequel vous pouvez également vous inscrire (www.espace-citoyens.net/ville-bailleul/).



Informations : Espace Part'âge Joséphine Baker / 03 28 503 625 / centresocial@ville-bailleul.fr

• L'ACCOMPAGNEMENT À LA SCOLARITÉ (CLAS)

Le Contrat Local d'Accompagnement à la Scolarité soutient les élèves du CE1 à la 5^{ème} dans leur travail personnel scolaire. Des bénévoles accueillent les enfants les mardis et jeudis de 17h à 18h30 pendant la période scolaire.

Informations : Espace Part'âge Joséphine Baker/ 03 28 503 625 / centresocial@ville-bailleul.fr

UN GUIDE DES ÉCOLES ET DES LOISIRS POUR LES PARENTS

L'organisation de l'emploi du temps des enfants est parfois un casse-tête pour les parents ! Pour vous aider à y voir plus clair, la Ville édite chaque année un « guide des écoles et des loisirs », qui rassemble toutes les infos pratiques et utiles : organisation des temps scolaires, restauration, activités périscolaires/extrascolaires, loisirs... Un exemplaire est remis à chaque élève bailleulois en septembre. Vous pouvez également le retrouver sur ville-bailleul.fr (page d'accueil > kiosque).

• LES COLLÈGES

- Collège public Maxime Deyts
Directrice : Mme BAILLOBAY
16 rue Jean Moulin03 28 43 81 81
- Collège privé Immaculée Conception
Directeur : M. DOUBLET
22 rue du collège.....03 28 50 96 40
accueil@ic-bailleul.fr

• LE LYCÉE

- Lycée privé Sainte Marie
Directrice : Mme MARCANT
2 rue Emile Hié03 28 50 95 00
contact@sainte-marie-bailleul.fr

• LA FORMATION CONTINUE

- Centre de formation Don Bosco
Directeur : M. JOYE
2 rue Saint Amand 03 28 50 97 50
- Greta Flandre-Lys
138 ter avenue de la Libération
(1^{er} étage de l'école Pasteur) ...03 28 49 24 16
- Maison du Néerlandais
37 rue d'Ypres03 28 41 17 32



LOISIRS



• L'ÉCOLE MUNICIPALE DE MUSIQUE ET D'ART DRAMATIQUE

32 rue de Lille..... 03 28 500 614
ecole-musique@ville-bailleul.fr

- Musique : cours d'instruments (individuels, semi-individuels et collectifs), cours de formation musicale (incluant des ateliers de pratique collective), chorale d'enfants, éveil musical, initiation musicale, orchestres de 1er et 2nd cycle, ensembles de musique de chambre, atelier jazz et atelier musique actuelle, auditions, concerts, spectacles. Pour enfants (scolarisés dès la grande section de maternelle) et adultes.

- Art dramatique : travail sur le mouvement et la gestion de l'espace scénique autour d'une création théâtrale, depuis l'écriture jusqu'à la représentation. Pour enfants à partir de 9 ans.



UNE CLASSE ORCHESTRE À L'ÉCOLE PASTEUR

Dans la continuité de sa démarche « Ville amie des enfants », la Ville propose depuis septembre 2022 l'apprentissage d'un instrument aux enfants de CE2, CM1 et CM2 sur les temps scolaire et périscolaire. Les cours sont assurés par des enseignants de l'école de musique et les instruments sont fournis par la Ville.

Les intérêts :

- donner un égal accès de tous les enfants à la culture ;
- favoriser leur éveil et leur curiosité ;
- créer des temps de restitution pour valoriser l'apprentissage des enfants, développer l'estime de soi et favoriser le respect et l'écoute de l'autre.

• L'ÉCOLE DENTELLIÈRE

6 rue du collège 03 28 500 616
ecole-dentelle@ville-bailleul.fr

Cours collectifs de dentelle aux fuseaux le mercredi et le samedi après-midi pour les enfants et le mardi, mercredi, jeudi, vendredi et samedi après-midi pour les adultes.

• L'ÉCOLE MUNICIPALE D'ARTS PLASTIQUES BENOÎT-DE-PUYDT

790 route de Locre (EPSM des Flandres)..... 03 28 500 615
emap@ville-bailleul.fr

Cours d'expression graphique et plastique pour les adultes, les adolescents et les enfants à partir de 3 ans. Les cours se déroulent selon les âges le mardi, mercredi, jeudi ou samedi matin.

Cours d'histoire de l'art : cours d'1h30 le jeudi pour adultes et adolescents à partir de 16 ans.



L'EMAP A PRIS SES QUARTIERS À L'EPSM !

Depuis la rentrée de septembre 2023, les cours de l'École municipale d'arts plastiques ont désormais lieu dans des locaux plus spacieux mis à disposition par l'EPSM des Flandres, route de Locre. Un partenariat gagnant-gagnant qui témoigne du travail conjoint mené par l'EPSM et par la Ville pour faire vivre le site.

• L'ESPACE PART'ÂGE JOSÉPHINE BAKER

Rue Paul Perrier 03 28 503 625
centresocial@ville-bailleul.fr

Lieu convivial ouvert à tous et géré par la Ville de Bailleul, l'Espace Part'âge Joséphine Baker développe des actions et encourage les projets en faveur de la petite enfance, des jeunes, des familles et des seniors. Il est un espace d'expression, d'échanges et de réflexion dédié aux habitants du territoire. Retrouvez le planning des activités sur ville-bailleul.fr rubrique à tout âge, à l'accueil de l'Espace Part'âge Joséphine Baker ou dans le groupe Facebook « Espace Part'âge Joséphine Baker ».

• VACANCES LOISIRS, STAGES DÉCOUVERTES ET CENTRES DE LOISIRS ESTIVAUX

Espace Part'âge Joséphine Baker, rue Paul Perrier 03 28 503 625
ou centresocial@ville-bailleul.fr

Durant les vacances scolaires, les enfants bailleulois ont un large choix d'activités avec les Vacances Loisirs Découvertes, les centres de loisirs estivaux et les stages découvertes, leur permettant de découvrir le sport, l'art ou encore la musique.

Ces accueils fonctionnent de 9h à 12h et de 13h30 à 17h. La Ville propose également un accueil de 7h30 à 18h30. Les inscriptions se font à la semaine sur le portail « Bailleul & Vous » (www.espace-citoyens.net/ville-bailleul/) avec une priorité donnée aux Bailleuloises et Bailleulois.



• LES ACTIVITÉS ASSOCIATIVES

Plus de 200 associations sportives, culturelles, humanitaires et de loisirs rythment la vie bailleuloise. Retrouvez leurs coordonnées dans l'annuaire disponible sur le site de la ville : ville-bailleul.fr > rubrique loisirs > vie associative.

LE PASS'FAMILLE ASSOS 2-11 ANS

C'est une aide pouvant aller jusqu'à 100 € pour tous les enfants bailleulois, âgés de 2 à 11 ans, s'inscrivant dans une association bailleuloise.

Les objectifs :

- limiter les freins financiers qui peuvent exister à la pratique d'une activité associative ;
- poursuivre une démarche de justice sociale, en offrant une aide corrélée au quotient familial ;
- soutenir l'activité de nos associations, fortement impactées par la crise sanitaire.

L'aide est accordée une fois par année scolaire et par enfant.

Plus d'informations sur ville-bailleul.fr, au 03 28 500 619 ou par mail à passfilleassos@ville-bailleul.fr.



SPORT



• LES ÉQUIPEMENTS SPORTIFS

La Ville dispose de deux complexes sportifs, de cinq salles de sport ainsi que de nombreux équipements en plein air qui permettent à chacun de pratiquer le(s) sport(s) de son choix grâce aux nombreuses associations sportives de la ville.

LE COMPLEXE SPORTIF CHARLES LESAGE

Allée Pierre de Coubertin
Il se compose de :

- **La piscine AquaBelle.....03 28 49 12 57**
Cours de natation, séance d'aquagym et d'aqua jogging, créneaux horaires réservés aux nageurs. Cet équipement est géré par Cœur de Flandre aggl. Retrouvez les horaires sur : www.cc-flandreinterieure.fr.
- **Trois salles polyvalentes :**
 - Salle Charles Lesage, aménagée pour le basket
 - Salle Legrand-Grube, aménagée pour le handball, le futsal et l'escalade
 - Salle de tennis Claude Terrier, avec 3 courts
- **Des équipements de plein-air :**
 - 4 terrains de football
 - 1 piste d'athlétisme cendrée de 333 m
 - 2 courts de tennis extérieurs
 - 1 plateau sportif plein-air, composé de 11 modules fitness (accessibles PMR) et d'un spot de street workout
 - 1 terrain de rugby
 - 3 perches de tir à l'arc vertical
 - 1 terrain « plaine » en libre accès
 - 1 skate parc



LE COMPLEXE SPORTIF NATALIS DUMEZ

Rue Natalis Dumez

Il se compose de :

- **une salle polyvalente** avec 1 dojo, 1 salle de gymnastique, 1 salle de volley
- **des équipements de plein-air :**
 - 3 terrains de beach-volley
 - 1 terrain de football
 - 1 piste de 250m en schiste

LES AUTRES ÉQUIPEMENTS

- **La salle des sports Pasteur**, rue Pasteur : salle à vocation artistique (danse, gym, gym douce, etc.)
- **Un boulodrome (pétanque)**, parc Pasteur
- **Un terrain de rugby**, rue Malet Debeune
- **Des terrains multisports**, quartier Pasteur, quartier Saint Georges, hameau d'Outtersteene
- **Un terrain de moto-cross**, lieu-dit « Clavereslt »
- **Deux pistes de boule flamande**, rue Saint Jacques
- **Une salle de tir à l'arc horizontal**, Pré aux chênes
- **Une salle de musculation**, rue Paul Perrier

LE RÉAMÉNAGEMENT DU COMPLEXE SPORTIF CHARLES LESAGE

Dans le cadre de son plan « Sport 2030 », la municipalité a prévu de consacrer près de 7 millions d'euros à horizon 2030 pour la rénovation de ses équipements sportifs ou la création de nouvelles installations. La Ville a ainsi initié en 2022 une réflexion sur le **repositionnement des différentes activités sportives** actuellement implantées sur le site Legrand-Grube et Charles Lesage. Une assistance à maîtrise d'ouvrage (AMO) est missionnée pour étudier le sujet et faire des propositions, tout en tenant compte des besoins des associations.

Parmi les premiers investissements : **un terrain de padel** verra le jour sur le complexe Charles Lesage en 2024.



**Centre de rééducation
CLAIR SÉJOUR**



**Rééducation et réadaptation
spécialisées (orthopédiques,
neurologiques) et polyvalentes**

65, rue de Neuve Église - BAILLEUL
03.28.43.49.00
www.fondation-hopale.org

f i l t y

Ets. JOURDIN 

Entreprise Générale de Bâtiment

 **06.80.62.01.65**

- Toiture
- Ravalement de façade
- Extension d'habitation
- Menuiserie

Consultez notre site !
www.etsjourdin-nord.fr



9013, AV. EUROPE, 59270 BAILLEUL



Art Concept
LES RÉSIDENCES

TEL : 03.28.40.10.10
MOBILE : 07.86.22.05.24
CONTACT@RESIDENCES-ARCONCEPT.COM



Mickaël Costenoble
ELECTRICITE
Installation - Rénovation - Dépannage - Interphonie

 06.82.08.05.01
 mickaël.costenoble@outlook.com
 59270 BAILLEUL

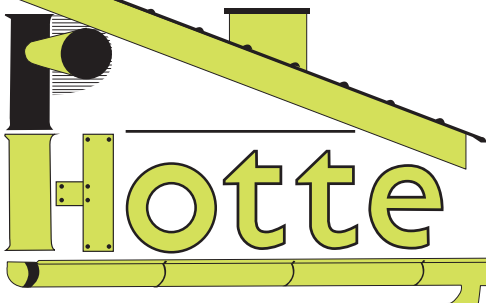

**COUVERTURE
ZINGUERIE
ARDOISE**

Tél. 03 28 42 52 30
Route du Mont des Cats
BERTHEN - 59270 BAILLEUL

**SOLIDARITÉ
SENIORS**



Le Centre Communal d'Action Sociale vous accueille à la maison des vraies richesses, située 41 rue d'Ypres, du lundi au vendredi de 8h à 12h et de 13h30 à 17h30.

• ESPACE FRANCE SERVICES ET POINT CONSEIL BUDGET

Le CCAS dispose d'un **espace France Services**, avec deux agents présents pour vous accompagner dans votre quotidien : santé, famille, retraite, accès au droit, logement, impôts, recherche d'emploi... Un « **Point Conseil Budget** » vous permet également de réaliser des démarches liées à votre budget familial : relations avec votre banque, surendettement, etc.

Le lundi de 13h30 à 17h et du mardi au vendredi, de 8h à 12h et de 13h30 à 17h, sans rendez-vous.



NUMÉRIQUE : MIEUX VOUS ACCOMPAGNER

Un **conseiller numérique** est présent au sein de l'espace France Services pour renseigner et aider les personnes souhaitant apprendre à utiliser internet et/ou un équipement informatique. Il propose également un accompagnement personnalisé lors de la réalisation de démarches en ligne (titres d'identité, carte grise, attestation CPAM, etc.).

Du lundi au vendredi de 9h à 12h et de 13h30 à 17h30.

• LES LOGEMENTS SOCIAUX

Différents organismes de logement sociaux sont présents sur la ville. Les dossiers de logement peuvent être retirés auprès du **CCAS**. Les attributions de logements sont opérées par les **baillleurs sociaux**. Vous avez aussi la possibilité de faire votre demande par internet sur le site : www.demande-logement-social.gouv.fr

• LA MUTUELLE COMMUNALE

La Ville propose à ses habitants de bénéficier de contrats de complémentaires santé compétitifs, dans le but de faire des économies sur leurs frais de santé. Pour toute information, contactez le CCAS.

• LES PERMANENCES AU CCAS

Les permanences se font uniquement sur rendez-vous. Pour prendre rendez-vous, contactez directement les organismes.

- **SIECF :**
Syndicat Intercommunal d'Énergie des Communes des Flandres 06 48 17 92 88
- **PLIE :**
Plan Local pour l'Insertion et l'Emploi..... 03 20 10 97 80
- **CAO :**
Centre d'Accueil et d'Orientation 115
- **ANTENNE DE REGION :**
les services proposés aux habitants par la Région 03 74 27 81 23
ou antenne-hazebrouck@hautsdefrance.fr
- **CARSAT :**
Caisse d'Assurance de Retraite et de la Santé au Travail 39 60
- **CENTRE DES IMPÔTS** 03 28 42 61 61
- **CONCILIATEUR DE JUSTICE** (CCAS) 03 28 503 620
- **C.I.C.A.S :**
Centre d'Information, Conseil et Accueil des Salariés 0820 200 189
- **CIRFA TERRE :**
Armée de terre 03 28 66 93 34
- **ADIL :**
Agence Départementale d'information sur le logement 03 59 61 62 59
ou contact@adilnord.fr
- **CAF :**
Caisse d'Allocations Familiales..... 3230
ou par internet

• LES ACTIONS ENVERS LES SENIORS

- **Le secteur Seniors de l'Espace Part'âge Joséphine Baker**
L'Espace Part'âge Joséphine Baker vous propose le programme « Bien vieillir et garder son pep's », qui s'adresse aux plus de 50 ans, avec pour objectif de pallier l'arrêt de l'activité professionnelle. Les ateliers proposés : informatiques, artistiques, prévention, santé et activités physiques.
- **Les agents de convivialité**
Les agents de convivialité rendent visite aux personnes âgées et personnes handicapées qui le souhaitent, pour leur tenir compagnie et proposer un moment d'échange privilégié et un temps de réconfort. De novembre à juin.
Contact : Unis-Cités Coeur de Flandre 06 60 98 01 61
- **L'aide au maintien à domicile**
 - Service d'aide et d'accompagnement à domicile
 - Service de soins infirmiers à domicile
 - Equipe spécialisée Alzheimer à domicile
Contact : CCAS..... 03 28 503 620
 - Livraison de repas à domicile
Contact :
Cœur de Flandre agglo 03 74 54 00 64
- **Les connectés**
Des jeunes volontaires, âgés de 16 à 25 ans, proposent aux seniors ainsi qu'à tout public fragilisé ayant des difficultés de maîtrise du numérique, un accompagnement dans leurs démarches numériques via un suivi individuel ou des ateliers collectifs.
De novembre à juin.
Contact : Unis-Cités Coeur de Flandre 06 58 05 08 99



CUISINE SUR MESURE
DRESSING SUR MESURE
MOBILIER SUR MESURE
SERVICE DE DECOUPE DE PANNEAUX

03 28 40 38 15 - contact@agris-agencement.com



SARL AGRIS
AGENCEMENT

BAILLEUL
ZI de la Blanche Maison
240 Allée de Strasbourg

REJOIGNEZ -
nous !



SB ENERGY
Solaire et bornes de charge

P.A de la Verte Rue
175 Allée des Roseaux
59270 BAILLEUL

03.28.44.27.12
info@sbenergy.fr

[in](#) [f](#)

Votre installateur photovoltaïque et de bornes de charge pour véhicules électriques.

COGEP

Guy BODDAERT
940 Avenue des Nations Unies
59270 BAILLEUL
Tél. 03.28.50.96.00
contact341@cogep.fr

Expertise-Comptable Fiscalité Social Légal Agricole
Gestion Corporate Finance
Financement Patrimoine Formation Transmission

UN PARCOURS SPORTIF À LA RÉSIDENCE PHARAON DE WINTER

Adhérente au réseau « Villes amies des aînés », la ville de Bailleul est équipée d'un parcours sportif destiné aux seniors. Composé de 5 agrès, il contribue à améliorer le mouvement des épaules, des genoux et des hanches. Il est ouvert aux résidents ainsi qu'à tous les seniors bailleulois (60 ans et plus) les lundi, mercredi et vendredi de 14h à 16h (accès via la résidence).

• VOUS ÊTES VULNÉRABLE ? LE CCAS PEUT VOUS ACCOMPAGNER

Afin de lutter contre l'isolement des personnes âgées ou vulnérables, la Ville tient un registre nominatif confidentiel permettant de contacter par téléphone les personnes qui ont fait la démarche de s'y inscrire. C'est le cas notamment lors d'alertes canicule ou de fortes chaleurs. Pour y figurer, vous devez avoir plus de 65 ans, ou plus de 60 ans et être reconnu inapte au travail, ou être en situation de handicap. Le formulaire d'inscription peut être retiré au CCAS ou à l'Hôtel de Ville.

Plus d'informations au CCAS03 28 503 620

• LES AUTRES INTERLOCUTEURS DANS LE DOMAINE DE LA SOLIDARITÉ

- La Mission Locale de Flandre Intérieure..... 03 28 41 11 33
Aide aux démarches d'emploi et de formation auprès des jeunes.
- Relais Emploi.....03 28 49 19 49
Mise à disposition de personnes dépourvues de travail afin de faciliter leur réinsertion sociale et professionnelle.
- Handi'Flandres 03 28 50 36 28
06 12 21 25 37
Aide au transport de personnes âgées ou handicapées.
- Maison des aidants de la Flandre intérieure03 20 48 11 54
- Unité Territoriale de Prévention et d'Action Sociale03 59 73 43 00
Protection de l'enfance et de la famille
- Association Flandre et Lys Autonomie-CLIC Flandre-Lys.....03 59 26 03 20
Structure d'information pour les 60 ans et plus



TAXI LUTTUN



**TAXI CONVENTIONNÉ
TRANSPORTS MÉDICAUX**

Transports vers les hôpitaux de la Métropole Lilloise
Hospitalisations, Consultations, Radiothérapies, Dialyses...

06.08.46.82.88

56 rue Dufour - 59270 BAILLEUL

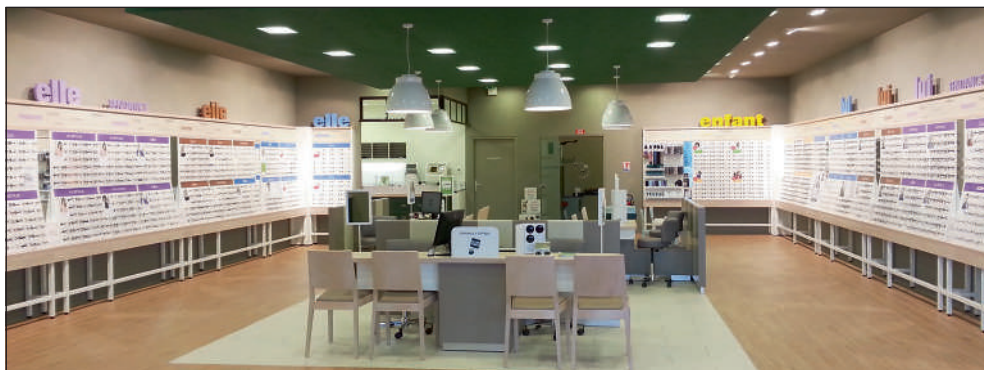

Zone commerciale Près du Nouveau Monde
Route de Steenwerck

59270 BAILLEUL

03 28 49 37 24



SANTÉ



Annoeullin • Armentières • Bailleul • Bergues • Cysoing
 Dunkerque • Haubourdin • Hem • Lambersart
 Lille Moulins • Lille Sud • Lomme • Loos • Lys-lez-Lannoy
 Malo-les-Bains • Petite-Synthe • Ronchin Centre et Lezennes
 Seclin • Templeuve • Villeneuve d'Ascq Flers et Résidence
 Wattignies • Wattrelos • Wavrin • Wormhout

5 Bis Place Charles de Gaulle - 59270 Bailleul

03 28 41 27 40



BELLEVET
 Clinique vétérinaire

Médecine, Chirurgie,
 Radiographie, Echographie,
 Analyses biologiques

Consultations
 sur RDV
 uniquement



27, rue de la Gare - 59270 BAILLEUL - Tel : 03-28-48-75-00
 www.cliniquebellevet.fr

Audio
Flandres

**CORRECTION DE LA SURDITÉ
 ENFANT / ADULTE**

Vous entendez mal ?

nous avons des solutions !

7 rue de la Gare - Bailleul

Tél. 09 73 65 42 31



SANTÉ

• LE CENTRE HOSPITALIER

Président du conseil de surveillance : Antony GAUTIER, Maire.

Vice-Président : Pierre GRANDGENÈVRE, Adjoint au Maire.

Il se compose d'un pôle sanitaire et d'un EHPAD de 205 places.



PÔLE SANITAIRE :

- Un service de médecine polyvalente à orientation gériatrique de 24 lits dont 5 lits identifiés soins palliatifs
- Un service de soins de suite et de réadaptation gériatrique de 30 lits dont 4 lits identifiés soins palliatifs et 2 identifiés AVC
- Un hôpital de jour de 4 lits
- Un plateau qui offre une large palette de consultations spécialisées : cardiologie, chutes, diabétologie - endocrinologie, diététique, gériatrie, gynécologie, ostéopathie, néphrologie, ophtalmologie, ORL, pédiatrie spécialisée, pneumologie, sage-femme, traumatologie, urologie, chirurgie viscérale, neurologie.



- Un service d'imagerie médicale : radiologies, échographies, panoramiques dentaires, cone beam.
- Un plateau de rééducation fonctionnelle
- Une pharmacie à usage intérieur.

Prenez rendez-vous par téléphone : 03 28 43 70 00

Suivez l'actualité du CHB sur sa page Facebook.

40 rue de Lille.

EHPAD :

Un EHPAD de 205 places réparties sur 2 résidences : la Roseraie et les Capucins proposent des chambres doubles et individuelles avec salle d'eau ainsi qu'une unité de 14 lits dédiée à la maladie d'Alzheimer et troubles apparentés et une unité de 14 places de Pôle d'Activité de Soins Adaptés (PASA).

• L'EPSM DES FLANDRES

Président du conseil de surveillance : Nicolas LEFEBVRE, Adjoint au Maire.

Vice-Président : Pierre GRANDGENÈVRE, Adjoint au Maire.

Cet établissement qui appartient au Groupement Hospitalier de Territoire de Psychiatrie Nord-Pas-de-Calais a développé un dispositif de soins complet afin de répondre aux besoins de la population de Flandre intérieure et du littoral dunkerquois dans le domaine de la santé mentale. Pour les Bailleulois, des lieux de consultation permettent d'accueillir toute personne en difficulté psychologique ou psychique.



790 route de Locre.....03 28 43 45 46
epsm-des-flandres.fr

Suivez l'actualité de l'EPSM des Flandres sur Facebook, Twitter et LinkedIn.

- **Le Centre Médico Psychologique Camille Claudel**
 34 rue de Cassel 03 28 42 24 33
- **Le Centre Médico Psychologique pour enfants et adolescents**
 6 place Plichon 03 28 42 24 34

L'EPSM des Flandres dispose également d'autres structures sanitaires et médico-sociales.

LE CENTRE MÉDICAL DES MONTS DE FLANDRE DÉDIÉ AUX TROUBLES DE LA MÉMOIRE ET À LA MALADIE D'ALZHEIMER

49 bis rue Neuve Eglise

- **Le centre de la mémoire** 03 28 43 47 33
 Pour prendre rendez-vous : centredelamemoire@epsm-fl.fr...
- **L'Unité Cognitivo-Comportementale**.....03 28 43 47 43
- **L'établissement d'Hébergement**
 pour Personnes Âgées Dépendantes (EHPAD).....03 28 43 47 43

LA RÉSIDENCE REUZE LIED - MAISON D'ACCUEIL SPÉCIALISÉE ET FOYER D'ACCUEIL MÉDICALISÉ

740 route de Locre..... 03 28 43 47 53

• LE CENTRE DE RÉÉDUCATION ET DE RÉADAPTATION CLAIR SÉJOUR

65 rue Neuve Eglise.....03 28 43 49 00

• LES PROFESSIONNELS DE SANTÉ

Retrouvez également l'ensemble des professionnels de santé sur le site de la sécurité sociale : annuaresante.ameli.fr.

MÉDECINS GÉNÉRALISTES

AMBRUZ Rémi.....03 28 50 33 33
 DENEUCHE Marc03 28 50 99 99
 LEMAÎTRE Sophie 03 28 44 47 78
 LENGLET Céline03 28 42 78 64
 LHUILLIER Christophe03 28 42 78 64
 LOMBART Brigitte03 28 50 99 99
 LOUCHET Bénédicte 03 28 50 33 33
 OLIVIER Philippe 03 28 50 33 33
 PAVY Antoine 03 28 50 33 33
 POLLET Anne-Gaëlle 03 28 50 33 33
 RÉMY Stéphane 03 28 50 33 33
 RENAULT Constance 03 28 42 78 64
 VANDENAMEEL Aurélien 03 28 44 81 46
 VROYLANDT Philippe 03 28 50 33 33

ACUPUNCTEUR-HOMÉOPATHE

ECOEUR Jean Max03 28 49 29 82

ANGIOLOGUES

ASSADIKI Faouzi 03 74 19 00 80
 DUVAL Thérèse 03 28 41 17 21
 PERRARD Virginie 03 28 49 12 20

AUDIOPROTHÉSISTES

Audio Flandres 09 73 65 42 31
 Amplifon 03 28 49 09 17
 Audition conseil 03 28 50 05 00
 Krys Audition 03 28 49 19 43
 Optical Center 03 28 41 10 09

CARDIOLOGUES

GEVAERT Cécile 03 74 19 00 80
 PERRARD Grégory 03 28 49 12 20
 TSOUTSOUMANOU Carmen ... 03 74 19 00 80

CHIRURGIEN

LAMBLIN Antoine 03 28 49 12 20

DENTISTES

BAUW Christian 03 28 41 83 24
 BENOIT Mathilde 03 28 44 11 19
 CANNESSON Caroline 03 28 41 83 24
 DANJOU François 03 28 42 23 94
 GHESQUIERE Eglantine 03 28 42 23 94
 GRESSIER Fabien 03 28 49 80 51
 JOMBART Marie-Christine 03 28 49 95 99
 LEROY Corinne 03 28 44 11 19
 LOOCK Maxime 03 28 49 80 51
 MONCHICOURT Céline 03 28 41 83 24
 MOUTIER Cassandre 03 28 49 80 51
 THELEN Marion 03 28 44 11 19
 VERCRUYSE Louis 03 28 49 95 99
 VIEVILLE Pascal 03 28 49 03 87

CHIRURGIENS-DENTISTES - ORTHODONTISTES

BLANCKAERT Isabelle 03 28 42 21 20
 SCHUTZ Aurélie 03 28 48 16 24

DIÉTÉTICIENNES

DECOMBLE Marie 06 95 55 95 01
 MAILLET Margaux06 49 66 87 57
 SAVART Mélanie 06 15 41 28 90

ERGOTHÉRAPEUTES

COSTENOBLE Hélène 06 64 83 75 48
 DEGROOTE BRIEF Rosalie 06 31 47 18 80

GASTRO-ENTÉROLOGUE

VEZILIER-COCQ Perrine 03 28 49 12 20

GYNÉCOLOGUE

SMAL Michèle 03 28 49 12 20

HYPNOTHÉRAPEUTE

HENNART Alexis 06 27 68 41 73

INFIRMIER(E)S

BAERT Virginie	03 28 41 21 83
BOULET Caroline	06 81 21 66 32
CALLIEU Nicolas	06 01 86 78 25
CARDON Béatrice	06 25 12 60 71
CRÉNEAU Stéphanie	06 24 46 63 22
DEHONDT Claire	06 15 20 30 40
DELAIRE Alain	06 74 26 31 56
DELOBEL Virginie	06 68 34 18 47
DERUWEZ Delphine	03 28 41 21 18
LEFEBVRE Emmanuelle	06 82 45 76 24
LEURS-DELANGUE Sophie	06 62 02 18 68
MARTIN Valérie	03 28 49 70 58
MOREL Isabelle	06 86 69 31 39
PACCOU Christelle	06 43 26 58 04
SPEER Virginie	06 76 13 89 55
STARK Sandrine	06 75 95 54 81
SWYNDAUW Anne-Sophie	06 09 62 79 33
TERRIER Jennifer	06 66 56 09 73
TOUQUET Céline	06 29 70 03 19

KINÉSITHÉRAPEUTES

ACKET Manon	03 28 49 04 80
ANDRÉ Olivier	03 28 50 29 15
BARRAS Anaïs	03 28 41 15 18
CAHELO Cynthia	03 28 49 04 80
DE BLEECKER Pascal	07 71 06 85 44
DEBAENE Emmanuelle	03 28 41 28 59
DELEMOTTE Simon	03 28 41 28 59
DELUEGUE Jacques-Yves	03 28 49 04 80
DEQUIDT Léocadie	03 28 41 15 18
DEQUIDT Pierre	03 28 41 15 18
DESWARTE Matthieu	03 28 41 94 42
EHRET Doriane	03 28 44 34 19
GOUWY Virginie	03 28 50 29 15
GUESQUIERE-RIEM Noémie	03 28 41 28 59
GUYOT Thomas	06 82 29 56 74
HOUVENAGHEL Inès	03 28 41 15 18
KETTNER Birgit	03 28 40 08 88
LANGUE Frédéric	03 28 49 04 80
LEDoux Baptiste	03 28 41 28 59
LEMAIRE Stéphane	03 28 40 08 88
LIVIAU Noémie	06 98 30 28 16
MERCIER Bruno	03 28 49 04 80
PITTELLIOEN Philippe	03 28 49 09 04
SONNEVILLE Lionel	03 28 41 15 18
VERLEENE Olivier	03 28 40 08 88
WYCKAERT Constance	03 28 41 28 59

KINÉSITHÉRAPEUTES - OSTÉOPATHES

LEMAÎTRE Christophe	03 28 41 28 59
SAADI Fouad	03 28 41 94 42

OSTÉOPATHES

DEVULDER Charles-Henri	06 85 20 67 88
FINET Bertrand	06 62 82 65 51
LAUDE-LEPETZ Mary	03 28 43 60 61
MONIEZ Marie Geneviève	06 59 12 92 18
SOLET Édouard	06 01 35 38 58
WILPOTE Maïté	06 16 28 83 57

OPTICIENS

ALAIN AFFLELOU	03 28 50 13 87
ATOL MON OPTICIEN	03 28 50 05 00
OPTICAL CENTER	03 28 41 10 09
OPTIC 2000	03 28 48 71 55
KRYS	03 28 49 19 43
GENERALE OPTIQUE	03 28 49 37 24
OPTIQUE BEAURAIN	03 28 49 02 14

PHARMACIES

Pharmacie Barbry	03 28 49 05 70
Pharmacie du Beffroi	03 28 49 26 38
Pharmacie Lafayette	
de la Gare	03 28 49 01 40
Pharmacie Luttun	03 28 48 73 50
Pharmacie Schotté	03 28 49 09 69

LABORATOIRE D'ANALYSES MÉDICALES

DIAGNOVIE	03 28 41 27 40
-----------------	----------------

NÉPHROLOGUE

HAMDINI Nasser	03 20 15 71 31
----------------------	----------------

NEUROLOGUES

HOORNAERT Olivier	03 28 49 12 20
LEPOUTRE Anne-Catherine	03 28 42 26 70

ORTHOPHONISTES

BEHAEGEL Marie	09 61 33 39 46
CAUWEL Constance	03 28 42 86 30
DEKEIRSCHIETER Olivier	03 28 49 01 95

DEMANDRE Julie	06 48 93 80 14
DEQUIDT Marieke	06 22 22 84 48
GOMBERT Marie	03 28 49 01 95
HEUGEBAERT Elodie	03 28 49 01 95
MAHIEU Laure-Elodie	07 85 94 10 18
PIPART Guillemette	03 28 49 01 95
RIGAUX Jean-François	03 28 49 01 95

ORTHOPTISTES

CARLIER Emilie	03 28 41 06 74
GACI Louiza	06 21 77 88 07
KOSTOJ Coline	03 28 41 06 74
RICOUR Hortense	03 28 41 06 74
WASIL Kloé	03 28 41 06 74

PÉDICURES-PODOLOGUES

BASTIEN Emilie	03 28 41 81 64
CHEVAL Catherine	06 86 17 57 04
DELGATTE Pierre	06 30 74 44 03
FAUQUENOY Vincent	03 28 40 27 22
HUYGHE Chantal	03 28 41 25 02

PSYCHOLOGUES

BILLAUT Ségolaine	07 68 08 11 31
CARE Nicolas	06 85 79 83 69
COOPMAN Joël	
(psychothérapeute)	06 46 32 39 67
DEHAUDT Valentine	07 83 83 95 13
DESMETTRE Daphné	06 61 05 46 89
PLOUVIER Mylène	06 31 57 86 28
QUENON-DEVOS Christine	06 82 80 61 72
TIERSEN Félicie	06 11 67 71 62

PSYCHOMOTROCIENNE

VERPOORT Noémie	06 63 99 89 22
-----------------------	----------------

RÉFLEXOLOGUE GLOBALE

MANIEZ Astrid	06 09 60 13 86
---------------------	----------------

RÉFLEXOLOGUES PLANTAIRES

BEUN Isabelle	06 26 02 14 21
BOCQUET Marie-Laure	06 47 32 85 55
DEVADDÈRE Cécile	06 28 57 62 09

SAGES-FEMMES

BIGOTTE Emilie	03 61 18 01 01
DECHERF Tiphaine	03 61 18 01 01
OLIVIER Adeline	06 13 71 61 88

SOPHROLOGUES

BEUN Isabelle	06 26 02 14 21
DELEPLACE Guy	
(spécialiste en shiatsu)	06 37 76 47 33
DEREUDER Patricia	06 01 19 82 34
LEROY Elisabeth	06 18 53 44 43
LODYSKI Julie	06 86 64 29 87

UROLOGUES

BALLEREAU Charles	03 20 12 12 90
DELAVAL Stéphanie	03 20 12 20 90
RIZK Jérôme	03 20 12 12 90

PÉDIATRES

DEBAECKER Géraldine	03 28 41 45 46
BRIDENNE Marie	03 28 47 04 61

VENTE ET LOCATION DE MATÉRIEL MÉDICAL

HANDIMED	03 28 42 52 84
----------------	----------------

Votre ville est dotée de 22 défibrillateurs, accessibles 24/24. Ils sont répertoriés sur l'application gratuite Staying Alive.



André
DESMIS
TRAITEUR

03 28 42 76 40
www.andre-desmis-traiteur.com



Le Rêve de Bacchus

Vieux chemin des Loups - 59270 Bailleul
Tél. : 03 27 48 71 87

Horaires d'ouverture
Le lundi : 14h à 19h
Du mardi au vendredi : 9h à 12h / 14h à 19h
Le samedi : 9h à 12h30 / 14h à 19h



edisac 

MONT-NOIR

Ouvert 7J/7



MON BEAU JARDIN

l'entretien de vos jardins

50 % de déduction d'impôt*

Tél : 07 60 69 95 20

* sous conditions de droit de l'impôt



L'Atelier de Tony

MAINTENANCE
MOTO & CAMPING CAR

Anthony VANSTAEN
atelierducampingcar59@gmail.com
59 METEREN - Tél. 06 78 90 62 35
latelierdetony.fr



CULTURE

COUVERTURE - ZINGUERIE - ÉTANCHÉITÉ - ISOLATION - CHEMINÉE



ABRI CONFORT
Couverture

Un professionnel à votre service depuis 1965

Z.I. 970 Avenue des Nations Unies
59270 BAILLEUL

 03 28 50 30 55
abriconfortcouverture@gmail.com

www.abri-confort.fr



• ÉVÈNEMENTS CULTURELS

Retrouvez chaque mois la programmation culturelle de la Ville dans le programme cinémaculture, à retrouver dans vos commerces, dans les équipements municipaux et sur ville-bailleul.fr.

Les places pour les spectacles et les concerts sont en vente au musée Benoît-De-Puydt et à la médiathèque « Au fil des mots » jusqu'à la veille des représentations.

Elles peuvent également être achetées sur place, dans la limite des places disponibles, 45 mn avant le début du spectacle..



• LA MÉDIATHÈQUE « AU FIL DES MOTS »

Ce bâtiment remarquable complètement rénové est un lieu de culture, de loisirs et d'information ouvert à tous. Vous pourrez y lire la presse en buvant un café, surfer sur les ordinateurs, accéder aux ressources numériques (presse, formations), emprunter livres, CD, DVD et jeux, et même travailler dans le calme. Un large éventail d'activités et d'animations est proposé tout au long de l'année. Une Micro-Folie (musée numérique, espace scénique) et une ludothèque y sont installées, faisant de cet endroit un véritable tiers-lieu dans la ville !



22 bis, rue d'Ypres
03 28 500 613
mediatheque@ville-bailleul.fr
www.mediathequesenflandre.fr
Horaires d'ouverture : mardi, mercredi et vendredi de 10h à 12h et de 14h30 à 18h30, le samedi de 10h à 12h30 et de 14h30 à 18h30.

NOUVEAU LA MÉDIATHÈQUE EN ACCÈS GRATUIT

Depuis le 1^{er} juillet 2023, l'accès à la médiathèque est gratuit pour toutes et tous. Plus de frais d'inscription, y compris pour les habitants hors communauté d'agglomération Cœur de Flandre ! Une mesure portée sur l'ensemble du territoire par Cœur de Flandre agglo et qui s'inscrit pleinement dans le « plan lecture » 2024-2026 engagé par la municipalité pour favoriser la lecture publique. Rendez-vous à la médiathèque pour vous inscrire !

• LA MICRO-FOLIE

Réalité virtuelle, espace scénique, musée numérique, ludothèque : l'offre proposée par la MicroFolie de Bailleul ne se retrouve nulle part ailleurs et permet des usages multiples et décalés en matière culturelle, au sein même de la médiathèque « Au fil des mots ». Pour réserver vos créneaux d'utilisation du musée numérique ou pour découvrir le programme d'animations, rendez-vous sur le site de la ville (onglet Micro-Folie en bas de la page d'accueil).

• LE CINÉMA « LE FLANDRIA »

Classé Art et Essai, le Flandria est un cinéma de proximité à la programmation variée : films jeune public, films d'auteur ou encore grand spectacle. L'équipe du cinéma met en place un programme d'animations le plus souvent en partenariat avec les associations locales.

- Tarif plein : 6.60€
- tarif réduit : 5.30€
- tarif pour les moins de 14 ans et pour les séances du dimanche 11h ou du mercredi 18h : 4€
- Abonnement 10 places : 44€.

45, rue des viviers 03 28 49 25 96
flandria@ville-bailleul.fr

Retrouvez le programme en version papier chez vos commerçants et dans les équipements municipaux, ou en ligne sur la page Facebook « Cinéma Le Flandria » ainsi que sur le site cinema-leflandria.fr. Nouveauté : vous pouvez même réserver vos places en ligne !



DES SÉANCES DE CINÉMA EN PLEIN AIR

La Ville a mis en place depuis l'été 2022 des séances de cinéma en plein-air à Bailleul et dans les hameaux. Petits et grands peuvent ainsi profiter gratuitement de la projection de films cultes et d'animations mises en place par les équipes du cinéma Le Flandria, de l'Espace Part'âge Joséphine Baker et des comités des fêtes.

E.Leclerc 
BAILLEUL

UNE HEURE POUR SOI
L'INSTITUT PARFUMERIE

 **parapharmacie**
E.Leclerc

La MAISON
RESTAURANT BAR-LOUNGE
By E. Leclerc

Réservation au
03.28.42.63.87

 **achat-vente occasion**
E.Leclerc

Retrouvez tous nos concepts à prix E.Leclerc !



Z.I. Avenue de l'Europe
59270 BAILLEUL
03 28 42 63 63



 **DESTINATION Cœur de Flandre**

Découvrir Bailleul et la Flandre



BUREAU D'INFORMATION TOURISTIQUE
3 Place Charles de Gaulle
www.coeurdeflandre.fr

NATURE ELAGAGE



VENTE DE BOIS DE CHAUFFAGE

- ELAGAGE
- ABATTAGE
- DEMONTAGE
- SPÉCIALISTE DES GRANDS ARBRES

 **06 20 65 18 07**
www.nature-elagage-abattage.fr

PATRIMOINE & TOURISME



• LES CIRCUITS DE DÉCOUVERTE DE LA VILLE

Retirez les dépliants au Bureau d'Information Touristique (3 Grand'Place), au musée Benoît-dePuydt ou téléchargez-les sur le site ville-bailleul.fr et partez à la découverte de la ville !

BAILLEUL, MODÈLE D'UNE RECONSTRUCTION FLAMANDE

Ce circuit pédestre de 3 km vous invite à découvrir l'histoire de Bailleul et son architecture néo-flamande datant de la reconstruction des années 1920.

Ce parcours est jalonné de huit panneaux d'interprétation visibles en centre-ville.

Départ : au pied du beffroi - Durée : environ 1h30

PETIT PATRIMOINE INSOLITE

Dans le centre-ville, des architectes et des artistes ont laissé des traces de leur passage à Bailleul. Découvrez ici et là quelques-unes de leurs œuvres : une sculpture, une fresque, un détail d'architecture, des fers d'ancrage, ou encore une enseigne... Des éléments qui font aujourd'hui la singularité de la ville de Bailleul !

Départ : au pied du beffroi - Durée : 1h

LA CHASSE AUX MONSTRES

Ce circuit propose de découvrir les façades de Bailleul de façon ludique. Le but du jeu est de partir à la recherche des mascarons qui s'y trouvent. Pour chacune des rues du parcours, il suffit de repérer la photo numérotée et de reporter en dessous le numéro de la maison correspondante.

Ouvrez bien les yeux, c'est à vous de jouer !

Départ : au Bureau d'Information Touristique - Durée : 1h30

SUR LA PISTE DE L'ARCHITECTURE FLAMANDE

Après une destruction quasi-totale de la ville en 1918, les façades du 18ème siècle de style classique ont laissé place à une architecture néo-flamande, inspirée des villes de Bruges et Gand.

Lucarnes sur les toits, angelots, têtes grimaçantes et hilarantes, fers d'ancrages... Observez ces détails architecturaux qui font la beauté de la ville à travers 11 édifices à découvrir sur un parcours de 2 kilomètres.

Départ : musée Benoît-de-Puydt - Durée : 1h30



• EN SAVOIR PLUS SUR L'HISTOIRE DE LA VILLE

L'INFO HISTOIRE DE FLANDRE (LIHF)

Afin de faire connaître l'histoire de la Flandre et sa culture, l'association LIHF propose plus de 2400 livres consultables sur place. Des expositions et des conférences sont également régulièrement proposées. Horaires d'ouverture : du jeudi au samedi de 10h à 12h et de 14h à 18h.

1 rue Pharaon de Winter 06 73 58 22 84 / 06 11 51 57 03
lifh.digv@gmail.com

LE CERCLE D'HISTOIRE ET D'ARCHÉOLOGIE DE BAILLEUL (CHAB)

L'association est composée de passionnés d'histoire qui ont à cœur de retracer et de faire découvrir le passé de notre ville et de sa région, par l'intermédiaire d'ouvrages thématiques réunissant des documents d'archive.

Commandes et informations : <https://cercle-histoire-bailleul.com>

• LES LIEUX DE VISITE

LE BEFFROI

Edifice emblématique de la cité de Mélusine inscrit au Patrimoine Mondial de l'Unesco, son ascension mérite le détour pour admirer la vue sur les villages voisins et observer les 35 cloches du carillon.

Visites guidées uniquement d'avril à octobre (le 1^{er} et le 3^{ème} samedi du mois à 11h) et en juillet et août (le mercredi à 15h30, samedi et dimanche à 11h). Réservation au Bureau d'Information Touristique, sur reservation.coeurdeflandre.fr et par téléphone : 03 28 49 23 79.

L'ÉCOLE DENTELLIÈRE



Bienvenue dans le monde de la création, du fil et des fuseaux ! Si observer la dextérité des dentellières à l'ouvrage est particulièrement captivant, vous comprendrez aussi que ce savoir-faire fait partie intégrante de l'histoire et du patrimoine de Bailleul.

6 rue du Collège
03 28 500 616
ecole-dentelle@ville-bailleul.fr

Horaires d'ouverture : Du mardi au samedi de 13h30 à 17h30 (sauf jours fériés) et le jeudi jusque 19h30 (sauf jours fériés). Visites guidées sur réservation.



LE MUSÉE BENOÎT-DE-PUYDT

Niché dans une maison bourgeoise d'architecture néoflamande, le musée regroupe tout un monde d'objets d'art fabuleux réunis par un collectionneur passionné, Benoît De Puydt, qui a légué ses trésors à sa ville natale, Bailleul. L'entrée du musée est gratuite pour tous et toute l'année, profitez-en !

24 rue du musée
03 28 500 617
musee@ville-bailleul.fr

Ouverture de 14h à 18h

Du 8 janvier au 21 juin, et du 1^{er} octobre au 22 décembre

Hors vacances scolaires :

- > le mercredi
- > le 1^{er} week-end du mois

Pendant les vacances scolaires :

- > du mercredi au dimanche

Du 22 juin au 30 septembre

- > du mercredi au dimanche

Accueil des groupes en semaine et le week-end sur réservation.
Fermé les jours fériés et du 23 décembre 2024 au 1^{er} janvier 2025.

• CÔTÉ NATURE

LE CONSERVATOIRE BOTANIQUE NATIONAL

N'hésitez pas à pousser les portes de cet organisme scientifique chargé par le Ministère de l'Ecologie d'une mission de connaissance et de conservation de la flore sauvage et des végétations menacées. Vous y découvrirez deux espaces pédagogiques de plantes ainsi qu'un atelier de botanique.

Horaires d'ouverture : du lundi au vendredi de 8h30 à 12h et de 13h30 à 18h (17h le vendredi)

Entrée : 4,50 € (gratuit pour les moins de 12 ans).

LES BALADES À VÉLO

Le tout premier réseau points-nœuds cyclable français a vu le jour en Flandre ! Ce système de fléchage d'itinéraires cyclables vous promet de belles escapades au départ de Bailleul. Les cartes sont en vente au Bureau d'information touristique (3 Grand'Place).

• L'ESPACE NATUREL BELLEKINDT ACCESSIBLE À LA PROMENADE

Cet écrin de verdure situé en plein cœur de ville est accessible à la promenade, grâce à l'aménagement d'un chemin piétonnier en 2022. Le site de 7 hectares offre la possibilité de profiter de la nature en ville et d'y observer une biodiversité variée et préservée.

Ouvert tous les jours de 9h à 19h du 1^{er} mars au 30 novembre. Entrée par le parc Honoré Declercq, la Bellekindtstraete ou la Roeyestraete.

Les conditions de visite :

- La présence, l'accès et la circulation d'animaux sont interdits. Seuls les chiens, tenus en laisse, peuvent pénétrer dans le parc.
- Afin de préserver la tranquillité du site, **l'accès est exclusivement réservé aux piétons** : la circulation des véhicules et cycles motorisés ou non, est interdite. Seuls les enfants de moins de 4 ans peuvent circuler en tricycle, trottinette ou draineuse.
- Le site n'étant pas équipé de poubelles, **veillez à emporter vos déchets** et à ne pas les laisser dans la nature.



BESOIN D'ÊTRE GUIDÉ(E) ?

Pour en savoir plus sur le tourisme à Bailleul et en Flandre, rendez-vous au Bureau d'Information Touristique situé 3 Grand'Place (ouvert du mardi au vendredi de 9h30 à 12h et de 14h à 18h et le samedi matin de 9h30 à 12h - 03 28 49 23 79) ou sur coeurdeflandre.fr.

Vous pouvez également contacter le Service Patrimoine de la Ville par mail à patrimoine@ville-bailleul.fr ou au 03 28 500 612.

• LES POSSIBILITÉS D'HÉBERGEMENT

GÎTES DE GROUPE

AU CHEVAL FLAMAND
1180 Eeckelstraete..... 06 12 49 19 56

AU PIED DES COLLINES
1180 Eeckelstraete 06 12 49 19 56

GÎTES LE STEENT'JE
Rue du Leet06 77 86 36 12

LA FERME BLEUE AUX HIRONDELLES
2320 route d'Outtersteene06 14 12 01 13

HÔTELS

BELLE HÔTEL
19 rue de Lille03 28 49 19 00

HÔTEL FLEUR DE LYS
Avenue de l'Europe.....03 28 50 20 00

CHAMBRES D'HÔTES

AUX CHAMBRETTES DU SEAU
805 route du Seau 06 34 98 46 24

CÔTÉ COUR CÔTÉ JARDIN
863 Eeckelstraete 06 10 53 72 01

LES CHAMBRES DE MÉLUSINE
18 rue d'Ypres06 73 44 39 79

LES CHTIS ANGES
3971 Pluymstraete06 51 93 24 82

LE QUART D'HEURE AMÉRICAIN
275 Schaekstraete06 84 62 90 98

LE SOMMELIER
451 Hillestraete 06 01 49 20 76

CAMPING

CAMPING DES SAULES
453 route du Mont Noir03 28 49 13 75
06 15 64 39 31

GÎTES ET LOCATIONS MEUBLÉES

AU PETIT JARDIN
93 Grande verte rue.....06 60 11 15 68

FERME DES SAULES
453 route du Mont Noir 06 15 64 39 31

GÎTES DU STEENT'JE
Rue du Leet06 77 86 36 12

IL ÉTAIT UNE FOIS
3358 Pluymstraete07 66 75 57 16

L'ESCALE NATURE
3795 route de Steenwerck.....06 30 10 82 29

LA BELLE PLACE
2 rue du Musée De Puydt 06 76 82 61 42

LA BELLE ÉPOQUE
39 rue d'Occident 07 71 72 53 34

LA FERMETTE
440 Roeyestraete06 86 27 98 34

LE DÔME
440 Roeyestraete 06 86 27 98 34

LA PETITE MAISON SUR LA COLLINE
1078 route de Neuve Eglise06 78 59 35 89

LES RAMIERS
1800 route de Méteren.....06 84 43 59 03

SUR LA ROUTE DES MONTS
2235 route de Locre.....06 60 72 40 87

YVES GUÉRIAUD
1284 route du Mont Noir.....06 99 25 73 79



COMMERCES & MARCHÉS



COMMERCES ET MARCHÉS

Plusieurs outils vous permettent de suivre l'actualité et les événements des commerçants bailleulois :

> la page Facebook de l'union commerciale « Les Enseignes Bailleuloises » et son site internet www.lesenseignesbailleuloises.fr ;

Afin de soutenir l'activité des commerçants de proximité bailleulois, la ville de Bailleul et la Région Hauts-de-France ont soutenu l'union commerciale « Les Enseignes Bailleuloises » dans son projet de création de site web. Celui-ci permet d'offrir une vitrine en ligne aux 72 commerçants adhérents et de réaliser des achats en ligne, en proposant un service de click and collect. En achetant local sur www.lesenseignesbailleuloises.fr, vous favorisez l'activité économique de votre ville et participez au maintien des boutiques indépendantes.

> le groupe Facebook « Soutenons nos commerçants de proximité bailleulois » ;

• CHAQUE SEMAINE, DEUX MARCHÉS SONT ORGANISÉS :

Le mardi, de 8h à 12h30, place Achille Liénart (marché traditionnel réunissant plus de 60 exposants)

Le jeudi, de 16h à 20h (19h l'hiver), parvis de la gare (marché de producteurs locaux : des circuits courts, du bio, de l'authenticité)



• LA VILLE ET SES HAMEAUX SONT AUSSI DOTÉS DE DISTRIBUTEURS AUTOMATIQUES ALIMENTAIRES :

Distributeur de pain, rue de Lille et rue du Leet au Steent'je ;

Distributeur de légumes, route de Locre et route de la Belle Croix à Outtersteene.

• LES COMMERCES

BOUCHERIES - CHARCUTERIES - POISSONNERIE

Au bon poulet des Flandres
Place Charles de Gaulle
03 28 43 19 83

Au coq bailleulois
1 rue des Royaerts
03 28 48 77 59

Le Bon Sens
23 Place Charles de Gaulle
06 22 90 65 49

Henri Boucher
167 rue de Lille
03 28 48 77 67

Maison Terrier et fils
16 rue du Musée
03 28 49 27 69
maison-terrier.fr

La Poissonnerie Bailleuloise
25 Place Charles de Gaulle
06 45 44 65 60

TRAITEURS

André Desmis Traiteur
25 rue Saint Jacques
03 28 42 76 40
boutique.andre-desmistraiteur.com

Au flamand gourmand
133 rue de la Gare
06 02 34 79 95
03 28 48 26 59
(pour les commandes)

Aux globe-traiteurs
37 rue d'Occident
07 57 46 23 21
06 11 11 60 37

Belle à table
9 rue de la Gare
06 65 47 32 47

Les Gourmandises de Mélusine
28 bis rue de Cassel
06 63 65 87 18
lesgourmandisesdemelusine.fr

BOULANGERIES - PÂTISSERIES - CHOCOLATERIES

Maison Bril
33 rue d'Ypres
03 28 49 07 28
740 Route de Méteren
30 rue de la Gare

Blondex
4800 route de la Belle Croix à Outtersteene
03 28 42 70 17

Durik
18 rue du Musée
03 28 49 01 51

L'Atelier des Arts sucrés
2 rue du Musée
03 28 50 48 73
atelierdesartssucres.fr

Louise
223 rue de Lille
09 67 09 83 38

La maison du savoir faire
167 rue de Lille
03 28 50 09 72

Saint Pierre
36 Place Charles de Gaulle
03 28 49 02 34

So choux
5 Paeperstraete
03 61 45 48 20
06 63 60 93 66

Vandenbergh
1 rue de la Gare
03 28 49 10 87

BOISSONS

Brasserie Bellenaert
4262 route de la Belle Croix
07 69 71 64 53

Cave Le rêve de Bacchus
Vieux chemin des loups
03 28 48 71 87

La Belle Cave
50 avenue de l'Europe
06 24 94 24 18

PRIMEURS - PRODUITS DU TERROIR - PRODUITS DE LA FERME

Au Rond-Point Fermier
Avenue de l'Europe
03 28 50 43 99

Autrement Bio
Avenue de l'Europe
03 28 50 00 85

Hall Fruits et Légumes
233 rue de Lille
03 28 49 29 67

La Ferme des Saules
453 route du Mont Noir
03 28 49 13 75
magasindelafarmedessaules.com

Le Petit Marché
14 rue du Musée
03 28 41 17 82

Vergers Deroo
3053 Plumystraete
Le Steent'je
03 28 49 20 73

Vergers Moreau
924 chemin Vincent
La Crèche
03 28 40 40 01

ÉPICERIE FINE

Caméléon Gourmand
15 rue d'Occident
09 50 74 38 63
<http://cameleongourmand.fr/>

RESTAURANTS - BRASSERIES

Ali Baba
28 Place Charles de Gaulle
07 69 72 92 63

Auberge du Dikke Buuk
27 rue d'Ypres
07 83 83 78 80

Aux Cœurs Joyeux
97 rue d'Ypres
03 28 43 98 96

Bellenaert Café
33 Place Charles de Gaulle
09 73 15 57 35

Chez les couz
5741 route de Lille
06 31 80 49 74

Chez Mariène
107 rue d'Ypres
06 67 69 23 44

Chez Régis
128 rue Philippe Van Tieghem
03 28 49 04 76

Ferme-brasserie Beck
1180 Eeckelstraete
03 28 49 03 90

L'Excelsior Lounge
2 rue d'Ypres
03 28 40 04 60

L'Epi de blé
24 Place Charles de Gaulle
03 28 47 03 45

L'Gusto
42 Place Charles de Gaulle
03 61 45 28 08
06 13 94 57 10

La Houblo
39 rue de la Gare
06 35 54 53 77

La Maison
Avenue de l'Europe
03 28 42 63 87

Le Carrousel
407 rue de Lille
03 28 50 05 30

Le Concept
27 rue d'Ypres
07 66 80 58 43

Le Grain de folie
1925 route de Lille
03 28 42 70 05
legraindefolie.fr

Le Mélusine
4 Place Charles de
Gaulle
03 28 49 07 53

Burgers Place
10 Place Charles de
Gaulle
09 78 80 15 26

RESTAURATION À EMPORTEUR

Ali Baba
28 Place Charles de
Gaulle
07 69 72 92 63

Andiamo Pizza
5 rue d'Occident
09 54 33 81 13
andiamo59.fr

Friterie Bailleuloise
Place Charles de Gaulle
06 15 47 02 68

Friterie de la Sirène
Parking Intermarché,
rue de Lille
06 70 61 11 28

Pizza City
167 rue de Lille
09 72 09 55 55
pizza-city.fr/bailleul

Pizza Nostra
244 rue de Lille
03 28 49 89 91

Pizzaïolo
Vieux chemin des loups
03 28 48 72 12

Burgers Place
10 Place Charles de
Gaulle
09 78 80 15 26

CAFÉS

Au Bon Coin
25 rue Arnouldstraete
03 28 41 68 77

Au Stand
4842 route de la Belle
Croix
03 28 50 67 91

Bellenaert Café
33 Place Charles de
Gaulle
09 73 15 57 35

La Chapronnerie
160 rue de la Gare
03 28 48 70 03

La Houblo
39 rue de la gare
06 35 54 53 77

Le Bellevue
18 Place Charles de
Gaulle
06 83 94 50 69

Le Café du Centre
48 Place Charles de
Gaulle
06 13 40 98 53

Le Longchamp
11 rue de Cassel
03 28 48 71 30

Le Mélusine
4 Place Charles de
Gaulle
03 28 49 07 53

Le Royal
20 Place Charles de
Gaulle
03 28 41 20 39

Le Sulky
65 rue d'Ypres
03 28 49 01 02

.Tram
201 rue de la Gare

CLUB - DISCOTHÈQUE

Le Manoir
4900 route de Lille
03 28 50 90 28

FLEURS - PLANTES

Fleurestyl
11 rue d'Ypres
03 28 41 28 53
06 22 33 31 91
fleuristes-et-fleurs.com

Nature et Fleurs
22 rue de la Gare
03 28 49 16 13

Nervure
13 rue d'Occident
03 28 42 22 44

**Pépinières de
l'Haendries**
909 Krommestraete
03 28 49 11 80
*pepinieredelhaendries.
com*

DÉCORATION - MAISON

A mesure de la déco
180 rue de Lille
06 85 82 17 80

**Déco Papier peint et
Tissu**
4121 route de Lille
03 28 43 93 44

Déco Stores
Parc d'Activités de la
Verte Rue
03 66 88 36 39

Euréka
4 rue d'Occident
03 28 49 29 72

JLSB
31 rue d'Occident
03 28 49 08 91

Le Dépôt
885 avenue des Nations
Unies
03 61 45 43 11
ledepot-bailleul.fr

PAPETERIES - LIBRAIRIES

La Bailleuloise
17 Place Charles de
Gaulle
03 28 49 09 33
la-bailleuloise.fr

Maison de la Presse
44 Place Charles de
Gaulle
03 28 41 24 82

PRESSE - TABAC

JC Vap
35 rue d'Occident
06 60 29 72 88

Maison de la Presse
44 Place Charles de
Gaulle
03 28 41 24 82

Totem
130 rue de la Gare
03 28 49 09 87

Vapot'Store
167 rue de Lille
09 86 70 18 81

INFORMATIQUE TÉLÉPHONIE

**Il fait tout Thierry -
aide à domicile
informatique**
06 52 71 91 14
*ilfaitouthierry.info@
gmail.com*

Micros service
54 rue de Lille
03 28 50 35 35

SOS Ordi
7 rue Emile Hié
03 28 44 30 05

PHOTOGRAPHIE

**Studio Guillaume
D'Hubert**
15 rue d'Ypres
03 28 49 05 60
studiogh.fr

LOISIRS

Belle Voyages
2 rue d'Occident
03 28 41 17 18

Flandres Bikes
3261 route de Lille
03 28 43 83 49
06 33 18 65 44

La Salle
Avenue de l'Europe
03 28 41 53 29

Labelle Musique
144 avenue de la
Libération
03 28 50 01 84

**Le Repère des
Aventuriers**
225 rue de Lille
03 28 40 24 97

Simply Cash
8 rue de la Gare
06 71 10 27 89

Village du jeu
60 rue Emile Hié
03 28 42 24 95
villagedujeu.com

Belle Bicyclette
9 Dievenstraete
07 88 66 96 35
bellebicyclette.fr

PRÊT À PORTER

**Au bonheur des dames
et des boutchoux**
171 rue de la gare
06 85 70 72 03

Aux dessous féminins
12 rue Pharaon de
Winter
09 75 28 56 94

By Nataline
46 Place Charles de
Gaulle
03 28 40 03 49

Chronosport
8 Place Charles de
Gaulle
09 53 85 42 32

Ets Devoldère
Allée des Prêles
09 82 59 62 90

Freyja by Cindy
45 place Charles de
Gaulle
09 87 72 33 78

Gilles boutique I
9 rue d'Ypres
03 28 41 29 99

Gilles boutique II
1 rue d'Ypres
03 28 49 29 44

L'atelier de la mode
37 Place Charles de
Gaulle
06 50 69 77 67

La Boutique de Camille
27 rue d'Occident
09 51 23 50 94

La Robe Noire
17 rue d'Occident
06 64 39 29 35
larobenoire-bailleul.com

Sya Mode
37 bis rue d'Occident

Townsfolk
24 rue d'Occident
03 28 50 67 17
06 35 34 46 64
www.townsfolk.fr

PUÉRICULTURE

Petits Câlinous
13 rue Saint-Jacques
06 23 41 27 60

BIJOUTERIES

**Bijouterie Le Diamant
Carré**
35 rue d'Occident
03 28 49 00 98

Sté Or
5 rue des Royaerts
03 28 43 18 45

CHAUSSURES

Chaussures Duretz
60 rue du Lille
03 28 49 09 68
chaussures-duretz.com

COIFFURE

Access Coiffure
Centre commercial
Leclerc
03 28 42 24 23

Angel'Art
40 rue d'Occident
03 28 41 61 51

Inspire
778 route de Méteren
03 28 43 00 92

L'Âme de Soi
4 cité du Pont de Pierre
06 01 64 67 25

L'Instant
17 rue de la Gare
03 28 42 19 14

La Garçonnière
34 rue d'Occident
07 49 04 94 95

Le Salon
48 rue d'Ypres
03 28 49 57 43

Nuance Coiffure
5386 route de Vieux-
Berquin
03 28 42 82 91

O'style Coiffure
79 rue Pharaon de
Winter
06 01 19 74 26

Prestige coiffure
96 rue Pharaon de
Winter
03 28 42 25 70

Remake Coiffure
8 rue Edmond de
Coussemaker
03 28 40 96 75

Salon Jean Louis
99 rue de Lille
03 28 48 74 14

Shampoo
44 rue d'Occident
03 28 49 09 73

Tchip Coiffure
168 rue de Lille
03 28 49 93 90

Vog Coiffure
16 rue d'Occident
03 28 41 10 80

Zénéo
3 rue de Lille
03 28 48 84 35

INSTITUTS DE BEAUTÉ

Body Skin by Maia
17 rue de la Gare
06 58 00 86 68

Clémence M Institut
1389 route du Seau
06 16 15 89 70

Institut Pauline M.
45 rue d'Occident
03 66 18 00 31
www.institut-paulinem.fr

L'Instant
17 rue de la Gare
03 28 42 19 14

StephWell Institut
62 rue du 11 novembre
06 37 93 63 18

BIEN-ÊTRE

Green Heaven
4 rue d'Ypres
09 77 87 57 61

L'Orée des Sens
4 rue de Cassel
09 83 42 27 09

Naturaly
13 rue du Maréchal Foch
03 28 49 26 85

LAVERIE AUTOMATIQUE

Laverie du Rond-Point
7 rue de Cassel

CORDONNERIE

Renov'Cuir
19 rue d'Occident
03 28 48 74 30

COUTURE

**La retouche de
Nathalie**
8 Place Charles de
Gaulle
06 68 97 47 97

GARAGES

ABC auto
2016 rue de Lille
03 28 41 71 36

DB Autos Barret Delanoy
96 rue de Lille
03 28 49 11 55

Garage Catteau
125 rue de Lille
03 28 49 07 77

Garage Defoort
38 rue de Cassel
03 28 49 10 09

Ms Garage
Vieux chemin des loups
03 28 48 59 79

Garage Renault
850 Avenue des Nations Unies
03 28 49 08 72

Garage Saint Amand
58 rue Dufour
03 28 49 08 77

Garage Tronet
301 rue de Lille
03 28 49 04 72

Garage Turck
37 route du Seau
03 20 48 61 33

Midas
50 avenue de l'Europe
03 28 42 20 21

Norauto
Rue Gutenberg
03 28 42 23 03

Speedy
Avenue de l'Europe
03 28 41 62 95

AUTO-ÉCOLES

C'est permis
9 rue des Royaerts
03 61 45 25 19

L'auto-école de Bailleul
34 rue Emile Hié
03 28 49 23 86

Auto-école Eagle Road
8 rue de Cassel
06 77 04 98 02

AMBULANCES

Flandres Ambulances
64 rue Dufour
03 28 48 73 16

POMPES FUNÈBRES

Pompes funèbres Derebreu
137 rue de Lille
03 28 48 76 18

Pompes funèbres Lefebvre
22 rue de la gare
03 28 49 05 27

VÉTÉRINAIRES

Clinique vétérinaire Bellevet
27 rue de la gare
03 28 48 75 00

Cabinet vétérinaire La Mélusine
11 rue du musée
03 28 48 73 20

TOILETTAGE ANIMAUX

Au toilettage Bailleulois
1 rue Pasteur
07 81 74 47 88

Chic Canin
47 rue de Cassel
03 28 49 19 98



VILLE AU QUOTIDIEN

NATURE EN VILLE

C'est avec l'interpellation « Fleuris ta ville ! » que la Ville de Bailleul souhaite encourager les Bailleuloises et les Bailleulois à apporter des touches de couleurs et de nature devant leurs habitations, dans leur rue, ou dans leur quartier. Objectif : participer au verdissement et à l'embellissement de la ville !

• LE CONCOURS DES MAISONS FLEURIES

Le concours a été relancé en 2022 avec l'objectif d'impliquer davantage les habitants et d'échanger sur la nature et la place du fleurissement en ville à l'occasion du passage du jury. Les critères ont été revus : l'attention est notamment portée sur la part de plantes vivaces par rapport aux annuelles, la variété des plantes et la présence d'essences locales pour les haies.

• LE PERMIS DE VÉGÉTALISER

Autre initiative qui vise à encourager les Bailleulois dans leurs projets de nature en ville : le permis de végétaliser. Celui-ci permet d'investir une partie de l'espace public afin d'y réaliser des plantations. Par exemple : des jardinières ou des potées sur le trottoir ou sur l'espace public ; des plantes en pleine terre, le long d'une façade, après retrait du bitume ; des plantes au pied des arbres.

Les étapes :

1. Vous signez la charte de végétalisation de l'espace public, que vous vous engagez à respecter. Rendez-vous sur ville-bailleul.fr > rubrique cadre de vie.
2. Vous prenez rendez-vous avec le service « Espaces verts » pour évoquer votre projet.
3. Vous recevez l'avis de la mairie, qui vous donne ou non le feu vert pour votre projet.



• BAILLEUL, UNE VILLE AUX TROIS FLEURS

Après avoir observé les efforts de la Ville lors de son passage en juillet 2022, le jury régional des Villes et villages fleuris a décidé d'accorder une troisième fleur à Bailleul. Un titre qui vient récompenser le travail constant des agents et les orientations prises par la municipalité depuis 2020 en termes d'aménagement paysager, de nature en ville, de mobilité, de propreté ou encore de patrimoine.



Parmi les actions mises en place :

- Des pratiques respectueuses de la biodiversité : fauche tardive, paillage, désherbage manuel et thermique, éco-pâturage, récupération de l'eau, utilisation de véhicules et d'outils électriques ;
- La création par les agents de parterres et de « tableaux » thématiques autour de la musique ;
- Les plantations participatives d'arbres et d'arbustes : plus de 1 800 depuis juillet 2020 ;
- L'ouverture à la balade de l'Espace naturel Bellekindt : 7 hectares de nature en plein cœur de ville ;
- L'aménagement de 3 nouvelles aires de jeux pour les enfants : parc Honoré Declercq, rue Robert Schumann, hameau d'Outtersteene ;
- Les opérations d'entretien et de rénovation du patrimoine : toitures du musée Benoît-de-Puydt, de l'école de musique, de la salle des fêtes, de l'ancienne trésorerie publique ; clocher de l'église Saint-Amand ; restauration du carillon du beffroi.

NOUVEAU

LE PROJET « UNE NAISSANCE, UN ARBRE »

Afin de porter le projet d'une ville plus verte, la municipalité a proposé aux parents d'un enfant né en 2020, 2021 ou 2022, de planter un arbre en son nom sur un terrain municipal dédié à ce projet. Un arbre d'une essence locale sera ainsi offert aux parents volontaires, qui seront accompagnés par le service Espaces verts pour réaliser la plantation en automne ou en hiver. Les jeunes Bailleulois pourront ainsi voir leur arbre grandir comme eux !

VIE PRATIQUE

• LA PROPRETÉ, C'EST L'AFFAIRE DE TOUS !



Mégots, mouchoirs, crottes, canettes, chewing-gums... quand vous les jetez dans l'espace public, les conséquences sont gênantes pour les autres tout en étant néfastes pour l'environnement. **C'est pourquoi la municipalité consacre depuis 2022 davantage de moyens pour le cadre de vie en déployant un « plan propreté ».**

Les mesures :

- davantage de personnel avec 9 agents sur le terrain (soit 6 de plus qu'en juillet 2020) ;
- une nouvelle balayeuse urbaine et des passages dans la ville 7/7j ;
- les montants des verbalisations revus à la hausse ;
- une campagne de sensibilisation des habitants et des usagers, avec la remise d'un guide pratique et des actions sur les marchés et dans les écoles.

Retrouvez le guide de la propreté sur ville-bailleul.fr

La collecte des déchets de la commune est assurée par le SMICTOM des Flandres.

41 Avenue Maréchal de Lattre de Tassigny à Hazebrouck 03 59 68 40 06
smictomdesflandres.fr

COLLECTE

La collecte des ordures ménagères (bacs noirs) a lieu **le jeudi matin, dans Bailleul et ses hameaux**. La collecte des déchets recyclables (bacs jaunes) a lieu une semaine sur deux, **en semaine impaire, le mardi matin**.

DÉCHETS VERTS

Un service de ramassage est organisé le mardi à partir de 6h du 15 mars au 15 novembre. Vous pouvez également apporter vos déchets verts à la déchetterie. Des sacs spécifiques en papier sont vendus à l'accueil du Centre Technique Municipal le mardi (9h-11h) et le jeudi (8h30-12h) au prix de 12€ le lot de 25 sacs.

DÉCHETTERIE

Elle est ouverte le lundi, mercredi, jeudi, vendredi et samedi de 10h à 12h30 et de 14h à 18h (18h30 le samedi). Fermeture le mardi, dimanche et les jours fériés.

701 rue des Roseaux,
Parc d'activité de la Verte
Rue



• REDEVANCE INCITATIVE : UN SYSTÈME PLUS JUSTE EN FAVEUR DE LA TRANSITION ÉCOLOGIQUE

Depuis le 1^{er} janvier 2023, la redevance incitative est effective dans les 50 communes de la communauté d'agglomération Cœur de Flandre, dont Bailleul. Plus juste et équitable, elle est directement liée à votre production de déchets : moins vous produisez de déchets, moins vous payez !

La facturation

Le calcul est composé de deux parts :

- une part qui comprend **les charges fixes** avec un tarif identique pour tous les usagers, soit l'abonnement ;
- une **part forfaitaire** qui comprend les 12 levées de votre bac noir (ordures ménagères résiduelles) et les 12 levées de votre bac jaune (déchets recyclables)

Si vous dépassez sur l'année le forfait de 12 levées pour l'un de vos bacs, une part variable s'appliquera. Le coût de la levée supplémentaire en part variable est identique à celui en part forfaitaire, il n'y a pas de majoration.

Besoin d'infos sur la redevance incitative ?

Contactez Cœur de Flandre aggro :

03 74 54 00 80 / dechets@cc-flandreinterieure.fr / www.cc-flandreinterieure.fr

Pour joindre le SMICTOM des Flandres : 03 59 68 40 06

• L'AIDE À L'ACHAT DE COMPOSTEURS

Pour diminuer le volume de vos poubelles, pensez au **compostage** des restes alimentaires : il permet de les réduire jusqu'à 30% tout en produisant in fine un engrais 100% naturel.

La Ville souhaite encourager cette pratique et propose à cet effet une aide à hauteur de 50% du prix d'achat d'un composteur auprès du SMICTOM des Flandres (dans la limite de 20 €).

Pour en savoir plus : <https://www.smictomdesflandres.fr/reduire/compostage>

• DÉPLACEMENTS

LES AUTOCARS INTERURBAINS

Le réseau Arc-en-ciel vous permet de vous déplacer dans les différents quartiers de la ville, vers les hameaux ou vers les villes et villages alentours.

4 lignes d'autocars (908, 909, 926 et 930) desservent Bailleul.

Informations sur www.arcenciel.hautsdefrance.fr

LES TAXIS

Taxi Luttin : 06 08 46 82 88

LA GARE SNCF

La gare est ouverte du lundi au vendredi, de 6h à 13h et de 14h à 19h, le samedi de 9h à 13h et de 14h à 17h, et le dimanche (et fêtes) de 15h à 19h.



VÉLO : DES VOIES VERTES POUR RELIER LES HAMEAUX ET BAILLEUL

La municipalité poursuit l'objectif de mettre en œuvre des liaisons cyclables continues sur le territoire de Bailleul. Depuis cet été, ce sont ainsi près de **8 kilomètres de voies vertes**, c'est-à-dire des voies dédiées prioritairement à la circulation des piétons et des cyclistes, qui ont été créés pour relier Bailleul à La Crèche et Outtesteene au Steent'je.

N'hésitez pas à découvrir ces nouveaux aménagements qui s'inscrivent dans le **schéma stratégique vélo départemental et intercommunal**. Le travail se poursuit pour donner plus de place au vélo avec la création d'aménagements cyclables dès lors que des travaux de voirie sont engagés, comme dernièrement rue d'Ypres, route de Locre et rue Edmond de Coussemacker.



CITOYENNETÉ



CITOYENNETÉ

• CO-CONSTRUIRE AVEC LES ASSOCIATIONS

Nouvelle instance de concertation permanente avec le monde associatif, la **commission extra-municipale de la vie associative** a notamment pour missions de **garantir l'objectivité et la transparence dans l'affectation des subventions municipales, et de faire des propositions** pour toutes les associations de Bailleul. Présidée par le Maire, elle est composée de 5 représentants d'associations qui ont été désignés par leurs pairs en juin 2022.

• CONSEIL MUNICIPAL DES ENFANTS ET CONSEIL MUNICIPAL DES JEUNES

Le conseil municipal des enfants (CME) et le conseil municipal des jeunes (CMJ) sont des instances de démocratie participative composées de jeunes Bailleulois. **Le CME a vu le jour en janvier 2022** pour permettre aux enfants les plus jeunes, dès 7 ans, de s'exprimer. Le CMJ est lui composé de jeunes de la 6ème à la 3ème. Ils mettent en place au cours de leur mandat de 2 ans (2022-2024), des projets concrets pour la Ville, par exemple **la création d'espaces sans tabac aux abords des écoles**. De nouvelles élections doivent être organisées en janvier 2024.

Ces deux conseils s'inscrivent dans la démarche « Ville amie des enfants », portée par la ville de Bailleul en lien avec l'UNICEF.

Contact : Espace Part'âge Joséphine Baker - 03 28 503 625

• CONSEIL CITOYEN

Il réunit 29 personnes, parmi lesquelles des habitants, des représentants des associations et des acteurs économiques bailleulois. Il vise à partager, échanger, construire, proposer des projets en vue d'améliorer la vie de nos quartiers et de nos hameaux avec un budget annuel d'investissement spécifique. Ses membres s'engagent pour un mandat de 3 ans.



• CONSEIL DES SENIORS

Relais entre la population et la municipalité, le conseil des seniors est une instance de proposition et de concertation qui a pour but d'aider les seniors bailleulois dans leur quotidien. Il se réunit le 1^{er} mercredi du mois à l'Espace Part'âge Joséphine Baker.

Contact : conseil-des-seniors@ville-bailleul.fr

• ÉLECTIONS

La commune de Bailleul compte 14 bureaux de vote et le canton de Bailleul regroupe 23 communes.

L'INSCRIPTION SUR LES LISTES ÉLECTORALES

Votre inscription ou votre changement d'adresse peut se faire sur servicepublic.fr ou au pôle population (Hôtel de Ville). Vous devez vous munir d'une Carte Nationale d'Identité ou d'un passeport en cours de validité, ainsi que d'un justificatif de domicile datant de moins de 3 mois.

LES PROCHAINES ÉLECTIONS

Élections européennes : 9 juin 2024

LE RÔLE DES ASSESSEURS

La présence d'un assesseur tout le long des opérations électorales est requise. Chaque électeur bailleulois peut devenir assesseur : **vous pouvez vous rapprocher du pôle population (Hôtel de Ville) pour en savoir plus.**

Chaque bureau de vote comprend au moins deux assesseurs devant obligatoirement être présents à l'ouverture et à la clôture du scrutin. Leur rôle est essentiel pour faciliter les opérations de vote et indispensable pour que les bureaux puissent ouvrir. Les assesseurs titulaires doivent par ailleurs surveiller les opérations de dépouillement.



DOCUMENTS À CONSERVER

L'informatique n'a pas encore permis de tout simplifier. Les documents administratifs inondent toutes les familles.

Mais attention, tous n'ont pas la même valeur. Tout consommateur qui prétend avoir payé doit pouvoir le justifier par un document. La loi vient au secours des particuliers en fixant des délais de prescription.

À CONSERVER SUR SOI

- Carte d'identité
- Permis de conduire
- Carte de sécurité sociale et carte de mutualiste
- Carte de groupe sanguin

3 MOIS

- Extrait de naissance
- Certificat de concubinage

6 MOIS

- Notes d'hôtels et de restaurants

1 AN

- Certificat de ramonage
- Facture des transporteurs
- Vignette automobile (professionnels et entreprises uniquement)
- Chèque bancaire (1 an et 8 jours pour le présenter à l'encaissement)
- Ordre de prélèvement automatique
- Récépissé d'envoi de recommandé

2 ANS

- Contrat de travail (2 ans après sa résiliation)
- Quittance de prime d'assurance voiture
- Facture de petits appareils ménagers
- Facture d'eau
- Facture de téléphone
- Facture d'achat automobile
- Mandat postal
- Note de médecin ou de dentiste

- Versement des allocations familiales

4 ANS

- Copie des déclarations d'impôt
- Avis d'imposition
- Relevé de banque (en cas de contrôle fiscal)
- Redevance TV

5 ANS

- Arrérages de rentes et de pensions alimentaires
- Justificatif de paiement des cotisations de sécurité sociale et URSSAF
- Baux de location (1 an après le départ du logement)
- Facture EDF-GDF
- Documents concernant le chômage

10 ANS

- Tout document concernant la construction
- Gros travaux ou réparations
- Correspondance avec le syndic
- Décomptes des charges
- Talons de chèques, relevés bancaires

30 ANS

- Avis de remboursement d'un sinistre ou d'un accident corporel

JUSQU'À LA RETRAITE

- Certificats de travail
- Bulletins de salaire

TOUTE LA VIE

- Contrat de mariage
- Donation
- Livret de famille
- Jugement d'adoption
- Jugement de divorce
- Succession
- Titre de pensions
- Titre de propriété
- Contrat d'assurance vie
- Dossiers médicaux
- Certificats de vaccinations
- Livret de caisse d'épargne
- Documents concernant un accident du travail

LIMITE DE VALIDITÉ

- Facture des objets de valeur : aussi longtemps que les objets pour une éventuelle indemnisation vol
- Facture des appareils photo nécessaire pour le passage en douane
- Bons de garantie : pendant toute leur durée
- Dossiers scolaires : pendant la durée des études
- Devis : jusqu'à l'établissement de la facture
- Police d'assurance : jusqu'à la résiliation
- Règlement de copropriété : jusqu'à la revente
- État des lieux : jusqu'au remboursement du dépôt de garantie



DÉMARCHES ADMINISTRATIVES EN LIGNE

Pour faciliter mes démarches, je peux faire appel aux professionnels de l'automobile.

Pour le permis de conduire, lors de mon inscription, je peux autoriser l'auto-école à accomplir la procédure et à transmettre des justificatifs pour mon compte.

Pour le certificat d'immatriculation, je peux faire appel à un professionnel de l'automobile qui peut réaliser les démarches à ma place. Je le trouve sur <https://immatriculation.gouv.fr>, rubrique « services associés » puis « où immatriculer mon véhicule ».

Je peux également me rendre dans une préfecture ou dans les sous-préfectures équipées, pour utiliser un point numérique et effectuer mes démarches en ligne. Il me permet d'imprimer et de scanner mes documents et d'être accompagné dans les différentes étapes par un médiateur numérique.

PREMIÈRE ÉTAPE POUR TOUS LES DOCUMENTS

- Je vérifie que l'adresse comporte le sigle **gouv.fr**
- Je vais sur le site de l'ANTS
- Je crée un compte ou je me connecte avec mes identifiants **FranceConnect**

Carte d'identité

Je peux faire ma pré-demande en ligne et je note le numéro qui m'est attribué et/ou j'imprime le récapitulatif comportant un codebarres qui sera scanné en mairie.

J'identifie une mairie dans laquelle je peux faire ma démarche et où je peux prendre rendez-vous si le service est proposé.

Je dépose mon dossier complet au guichet de la mairie qui procède au relevé de mes empreintes digitales et qui vérifie mes pièces justificatives.

Mon compte usager me permet de suivre l'état d'avancement de ma demande.

Je suis averti de la réception de mon titre que je vais récupérer à la mairie.



Passeport

Je peux faire ma pré-demande en ligne et je note le numéro qui m'est attribué et/ou j'imprime le récapitulatif comportant un codebarres qui sera scanné en mairie.

J'achète un timbre fiscal sur le site : <https://timbres.impots.gouv.fr/>

J'identifie une mairie dans laquelle je peux faire ma démarche et où je peux prendre rendez-vous si le service est proposé.

Je dépose mon dossier complet au guichet de la mairie qui procède au relevé de mes empreintes digitales et qui vérifie mes pièces justificatives.

Mon compte usager me permet de suivre l'état d'avancement de ma demande.

Je suis averti de la réception de mon titre que je vais récupérer à la mairie.



Permis de conduire

Je rassemble mes pièces justificatives scannées ou photographiées et j'obtiens ma photo numérisée auprès des cabines ou photographes agréés.

Je peux faire une demande d'inscription au permis ou une demande de titre en ligne.

En cas de vol, je le déclare auprès de la police ou de la gendarmerie. En cas de perte, je le déclare en ligne. Dans les 2 cas, j'achète un timbre fiscal en ligne.

Je fais ma demande en ligne seul ou en lien avec mon école de conduite <https://permisdeconduire.ants.gouv.fr>

Mon compte usager me permet de suivre l'état d'avancement de ma demande.

Je reçois mon permis à mon domicile.



Certificat d'immatriculation

Je peux faire une demande en ligne pour un/une :

- Duplicata
- Changement d'adresse
- Changement de titulaire
- Cession de véhicule
- Autre motif

Je fais ma demande en ligne <https://immatriculation.ants.gouv.fr>

En fonction de la demande, je m'authentifie grâce à FranceConnect ou au code joint lors de la réception du titre et je renseigne les informations nécessaires, notamment le numéro d'immatriculation.

J'imprime le certificat provisoire et le récépissé de dépôt de ma demande pour être autorisé à circuler. Dans le cas d'une cession, je récupère les documents nécessaires à la vente et un code de cession à remettre au vendeur.

Je reçois mon certificat d'immatriculation à mon domicile.



Ent. Coyot
Charpentier, Menuisier, Plaquiste

389 rue de Lille, 59270 BAILLEUL
03 28 49 21 15
entcoyot@yahoo.fr

AUTOVISION
CONTRÔLE TECHNIQUE BAILLEUL

L'équipe vous accueille du lundi au vendredi de 8h00 à 19h00 et le samedi de 8h00 à 18h00

67 Avenue des Nations Unies 59270 - Bailleul
07.61.14.62.82
03.28.43.97.01

Boulangerie Pâtisserie
Boulangerie Saint Pierre

Boulangerie - Pâtisserie
SAINT PIERRE

03 28 49 02 34
36, Place de Gaulle
BAILLEUL



1 cour et 1 bâtiment maternelles – 1 cour et 1 bâtiment primaires. Salle de motricité - Salle de sieste - BCD
Restauration sur place (self).
Etablissement numérique: Tableaux numériques, site informatique, tablettes...
Garderie de 7h30 jusque 18h30.

Intervenants extérieurs (E.P.S, chant, arts plastiques...)
Classes à thème : classe patrimoine, classe civique, classe de neige...
Sorties, voyages, spectacles en lien avec le projet d'année.
Dispositif ULIS (classe spécialisée)

ECOLE SAINT-AMAND
« co-éducation/parteneriat/confiance/communication/respect »
PORTES OUVERTES : SAMEDI 17 février 2024
DEMANDE DE RDV : 03 28 49 15 26 (Mr Vincent)
Inscriptions pour la rentrée de septembre 2024 pour tous les enfants nés en 2021 (ou avant).
5 rue Saint Amand – 59270 BAILLEUL. Site internet : ecole-saint-amand.com

L'école Saint-Albert a 7 classes
C'est une école dynamique et familiale.
Une équipe à l'écoute des besoins des enfants.
De nouveaux projets chaque année pour grandir et s'épanouir.

PORTES OUVERTES : 16 MARS 2024

école SA Albert

60 rue du musée 59270 BAILLEUL - 03 28 49 06 51 - www.ecolestalbert

COLLEGE IMMACULEE CONCEPTION Bailleul
22 rue du collège à BAILLEUL

TRANSMISSION DES SAVOIRS ET DES COMPÉTENCES

Accompagnement personnalisé
Classes dédoublées
Aide au travail

Devoirs FAITS

Association sportive
Compétitions UGSEL

Ouverture sur le monde
Stages - Forum des métiers
Accompagnement à l'orientation sur 4 ans
Activités culturelles - Partenariats - BIA

CAMPUS INTERNATIONAL DON BOSCO
Échanges linguistiques, culturels
LV2 Allemand, Espagnol, Néerlandais
Classe bilingue Néerlandais / LCE Anglais

Démarche citoyenne
Cadets de la Sécurité Civile - Formation PSC1
Eco-collège - Passeurs de mémoire

CADET DE LA SECURITE CIVILE

JOURNÉE PORTES OUVERTES
Samedi 27 janvier 2024
10h - 15h

Pastorale
Axée sur la pédagogie de Don Bosco

03.28.50.96.40 / ic-bailleul.fr /  

AGENDA 2024





Création - Entretien de jardins
LIEFOOGHE JARDINS

CRÉATION ET ENTRETIEN
D'ESPACES VERTS,
ÉLAGAGE, ABATTAGE,
ENTRÉE DE MAISON, CLÔTURES,
TERRASSES & OUVRAGES BOIS

59270 MERRIS
Port. 06 73 56 75 28
E-mail : contact@liefooghe-jardins.com

Liefooghe JARDINS



VRD - DÉMOLITION - TRANSPORT
LOCATION D'ENGINS TP
TERRASSEMENT PAR ASPIRATION

59270 MERRIS
Tél. 03 28 42 70 37
E-mail : contact@ttl-tp.fr

TTL Liefoghe

FR-AUTOS.COM

VENTE UTILITAIRES



Rue Nationale
Entrée de la ZA
de la Houblonnière
59270 Méteren

FRANCK DERAVE
franck.derave@fr-autos.com **06 03 10 53 14**



D.L. CONFORT CLIM

Chauffage Climatisation Sanitaire Traitement de l'eau

Didier LAIGNEL
07 62 65 67 23 dlconfortclim@gmail.com
Ruche d'entreprises Armentières MEL
Avenue de l'Europe - ARMENTIÈRES

Cadeaux Clients

Gamme de produits éco-responsables



Et aussi
flyers
roll-up
calendriers

Régie publicitaire Mise en page Impression Cartographie Signalétique Objets publicitaires

999, avenue de la République • 59700 MARCQ-EN-BARCEUL
Tél. 03 20 68 92 98 • www.cutile.fr • cutile@cutile.fr

cutile



VACANCES SCOLAIRES 2024

	ZONE A	ZONE B	ZONE C	CORSE
Vacances de Noël 2023		Du samedi 23 décembre 2023 au lundi 8 janvier 2024		
Vacances d'hiver 2024	Du samedi 17 février 2024 au lundi 4 mars 2024	Du samedi 24 février 2024 au lundi 11 mars 2024	Du samedi 10 février 2024 au lundi 26 février 2024	Du samedi 24 février 2024 au lundi 11 mars 2024
Vacances de Printemps 2024	Du samedi 13 avril 2024 au lundi 29 avril 2024	Du samedi 20 avril 2024 au lundi 6 mai 2024	Du samedi 6 avril 2024 au lundi 22 avril 2024	Du samedi 27 avril 2024 au lundi 13 mai 2024
Vacances d'été 2024		Samedi 6 juillet 2024		
Retournée scolaire 2024 des élèves		Lundi 2 septembre 2024		
Vacances de la Toussaint 2024		Du samedi 19 octobre 2024 au lundi 4 novembre 2024		
Vacances de Noël 2024		Du samedi 21 décembre 2024 au lundi 6 janvier 2025		

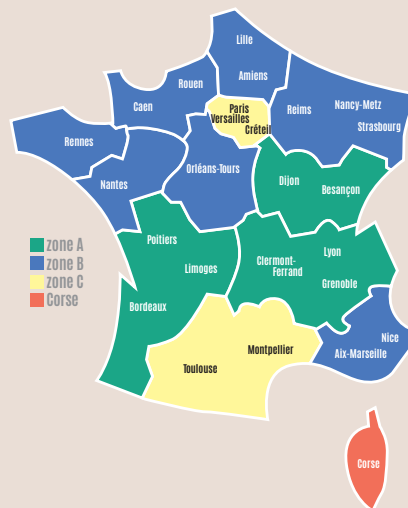

Le départ en vacances a lieu après la classe, la reprise des cours le matin des jours indiqués.

Les vacances débutent le samedi, pour les élèves qui n'ont pas cours ce jour-là, le départ a lieu le vendredi après les cours.

Sous réserve des modifications apportées par le Ministère.

Pour plus d'informations : www.education.gouv.fr

..... VACANCES SCOLAIRES DE LA ZONE B

- Nouvelle lune
- Premier quartier
- Pleine lune
- Dernier quartier

JANVIER ↻ 2024

Notes

.....

.....

.....

1	LUNDI JOUR DE L'AN	Février 1
2	MARDI Basile	
3	MERCREDI Geneviève	
4	JEUDI Odilon ☾	
5	VENDREDI Edouard	
6	SAMEDI Mélaine	
7	DIMANCHE Epiphanie	
8	LUNDI Lucien	2
9	MARDI Alix	
10	MERCREDI Guillaume	
11	JEUDI Pauline ●	
12	VENDREDI Tatiana	
13	SAMEDI Yvette	
14	DIMANCHE Nina	
15	LUNDI Rémi	3
16	MARDI Marcel	

17	MERCREDI Roseline	
18	JEUDI Prisca ☽	
19	VENDREDI Marius	
20	SAMEDI Sébastien	
21	DIMANCHE Agnès	
22	LUNDI Vincent	4
23	MARDI Barnard	
24	MERCREDI François de Sales	
25	JEUDI Conv. de Paul ☉	
26	VENDREDI Paule	
27	SAMEDI Angèle	
28	DIMANCHE Thomas d'Aquin	
29	LUNDI Gildas	5
30	MARDI Martine	
31	MERCREDI Marcelle	

FÉVRIER ↻ 2024

Notes

.....

.....

.....

1	JEUDI Ella	
2	VENDREDI Chandeleur	
3	SAMEDI Blaise ☾	
4	DIMANCHE Véronique	
5	LUNDI Agathe	6
6	MARDI Gaston	
7	MERCREDI Eugénie	
8	JEUDI Jacqueline	
9	VENDREDI Apolline	
10	SAMEDI Arnaud ●	
11	DIMANCHE ND de Lourdes	
12	LUNDI Félix	7
13	MARDI Béatrice / Mardi gras	
14	MERCREDI Valentin / Cendres	
15	JEUDI Claude	
16	VENDREDI Julienne ☽	

17	SAMEDI Alexis	
18	DIMANCHE Bernadette	
19	LUNDI Gabin	8
20	MARDI Aimée	
21	MERCREDI Damien	
22	JEUDI Isabelle	
23	VENDREDI Lazare	
24	SAMEDI Modeste ☉	
25	DIMANCHE Roméo	
26	LUNDI Nestor	9
27	MARDI Honorine	
28	MERCREDI Romain	
29	JEUDI Auguste	

MARS ↻ 2024

Notes

1	VENDREDI Aubin
2	SAMEDI Charles le Bon
3	DIMANCHE Fête des Grands Mères ☾
4	LUNDI Casimir
5	MARDI Olive
6	MERCREDI Colette
7	JEUDI Félicité
8	VENDREDI Jean de Dieu
9	SAMEDI Françoise
10	DIMANCHE Vivien ●
11	LUNDI Rosine
12	MARDI Justine
13	MERCREDI Rodrigue
14	JEUDI Mathilde
15	VENDREDI Louise
16	SAMEDI Bénédicte

17	DIMANCHE Patrick ☽
18	LUNDI Cyrille
19	MARDI Joseph
20	MERCREDI PRINTEMPS
21	JEUDI Clémence
22	VENDREDI Léa
23	SAMEDI Victorien
24	DIMANCHE Cath. de Su. / Rameaux
25	LUNDI Humbert ☽
26	MARDI Larissa
27	MERCREDI Habib
28	JEUDI Gontran
29	VENDREDI Gwladys
30	SAMEDI Amédée
31	DIMANCHE PÂQUES

AVRIL ↻ 2024

Notes

1	LUNDI LUNDI DE PÂQUES
2	MARDI Sandrine ☾
3	MERCREDI Richard
4	JEUDI Isidore
5	VENDREDI Irène
6	SAMEDI Marcellin
7	DIMANCHE J-Bapt de la Salle
8	LUNDI Julie / Annonciation ●
9	MARDI Gautier
10	MERCREDI Fulbert
11	JEUDI Stanislas
12	VENDREDI Jules
13	SAMEDI Ida
14	DIMANCHE Maxime
15	LUNDI Paterne ☽
16	MARDI Benoît-Joseph

17	MERCREDI Anicet
18	JEUDI Parfait
19	VENDREDI Emma
20	SAMEDI Odette
21	DIMANCHE Anselme
22	LUNDI Alexandre
23	MARDI Georges
24	MERCREDI Fidèle ☽
25	JEUDI Marc
26	VENDREDI Alida
27	SAMEDI Zita
28	DIMANCHE Valérie / Souv. Déportés
29	LUNDI Catherine de Sienne
30	MARDI Robert

MAI ↻ 2024

Notes

1	MERCREDI FÊTE DU TRAVAIL ☾	Férié
2	JEUDI Boris	
3	VENDREDI Philippe, Jacques	
4	SAMEDI Sylvain	
5	DIMANCHE Judith	
6	LUNDI Prudence	19
7	MARDI Gisèle	
8	MERCREDI VICTOIRE 1945 ●	Férié
9	JEUDI ASCENSION	Férié
10	VENDREDI Solange	
11	SAMEDI Estelle	
12	DIMANCHE Achille	
13	LUNDI Rolande	20
14	MARDI Matthias	
15	MERCREDI Denise ☽	
16	JEUDI Honoré	

17	VENDREDI Pascal	
18	SAMEDI Eric	
19	DIMANCHE PENTECÔTE	
20	LUNDI L. DE PENTECÔTE	Férié 21
21	MARDI Constantin	
22	MERCREDI Emile	
23	JEUDI Didier ○	
24	VENDREDI Donatien	
25	SAMEDI Sophie	
26	DIMANCHE Fête des Mères	
27	LUNDI Augustin	22
28	MARDI Germain	
29	MERCREDI Aymar	
30	JEUDI Ferdinand ☾	
31	VENDREDI Visitation	

JUIN ↻ 2024

Notes

1	SAMEDI Justin	
2	DIMANCHE Blandine	
3	LUNDI Kévin	23
4	MARDI Clotilde	
5	MERCREDI Igor	
6	JEUDI Norbert ●	
7	VENDREDI Gilbert	
8	SAMEDI Médard	
9	DIMANCHE Diane	
10	LUNDI Landry	24
11	MARDI Barnabé	
12	MERCREDI Guy	
13	JEUDI Antoine de Padoue	
14	VENDREDI Elisée ☽	
15	SAMEDI Germaine	
16	DIMANCHE Fête des Pères	

17	LUNDI Hervé	25
18	MARDI Léonce	
19	MERCREDI Romuald	
20	JEUDI ÉTÉ	
21	VENDREDI Rodolphe	
22	SAMEDI Alban ○	
23	DIMANCHE Audrey	
24	LUNDI Jean-Baptiste	26
25	MARDI Eléonore, Prosper	
26	MERCREDI Anthelme	
27	JEUDI Fernand	
28	VENDREDI Irénée ☾	
29	SAMEDI Pierre, Paul	
30	DIMANCHE Martial	

JUILLET ↻ 2024

Notes

1	LUNDI Thierry	27
2	MARDI Martinien	
3	MERCREDI Thomas	
4	JEUDI Florent	
5	VENDREDI Antoine	
6	SAMEDI Mariette ●	
7	DIMANCHE Raoul	
8	LUNDI Thibaut	28
9	MARDI Amandine	
10	MERCREDI Ulrich	
11	JEUDI Benoît	
12	VENDREDI Olivier	
13	SAMEDI Henri, Joël	
14	DIMANCHE FETE NATIONALE ☽	29
15	LUNDI Donald	
16	MARDI ND du Mt Carmel	

17	MERCREDI Charlotte	
18	JEUDI Frédéric	
19	VENDREDI Arsène	
20	SAMEDI Marina	
21	DIMANCHE Victor ○	
22	LUNDI Marie-Madeleine	30
23	MARDI Brigitte	
24	MERCREDI Christine	
25	JEUDI Jacques	
26	VENDREDI Anne, Joachim	
27	SAMEDI Nathalie	
28	DIMANCHE Samson ☾	
29	LUNDI Marthe	31
30	MARDI Juliette	
31	MERCREDI Ignace de Loyola	

AOÛT ↻ 2024

Notes

1	JEUDI Alphonse	
2	VENDREDI Julien Eymard	
3	SAMEDI Lydie	
4	DIMANCHE J-Marie Vianney ●	
5	LUNDI Abel	32
6	MARDI Transfiguration	
7	MERCREDI Gaëtan	
8	JEUDI Dominique	
9	VENDREDI Amour	
10	SAMEDI Laurent	
11	DIMANCHE Claire	
12	LUNDI JF de Chantal ☽	33
13	MARDI Hippolyte	
14	MERCREDI Evrard	
15	JEUDI ASSOMPTION	
16	VENDREDI Armel	

17	SAMEDI Hyacinthe	
18	DIMANCHE Hélène	
19	LUNDI Jean Eudes ○	34
20	MARDI Bernard	
21	MERCREDI Christophe	
22	JEUDI Fabrice	
23	VENDREDI Rose de Lima	
24	SAMEDI Barthélémy	
25	DIMANCHE Louis	
26	LUNDI Natacha ☾	35
27	MARDI Monique	
28	MERCREDI Augustin	
29	JEUDI Sabine	
30	VENDREDI Fiacre	
31	SAMEDI Aristide	

SEPTEMBRE (2024)

Notes

1	DIMANCHE Gilles	
2	LUNDI Ingrid	36
3	MARDI Grégoire ●	
4	MERCREDI Rosalie	
5	JEUDI Raïssa	
6	VENDREDI Bertrand	
7	SAMEDI Reine	
8	DIMANCHE Adrien / Nativité ND	
9	LUNDI Alain	37
10	MARDI Inès	
11	MERCREDI Adelphé ☽	
12	JEUDI Apollinaire	
13	VENDREDI Aimé	
14	SAMEDI Cyprien	
15	DIMANCHE Roland	
16	LUNDI Edith	38

17	MARDI Renaud	
18	MERCREDI Nadège ☉	
19	JEUDI Emilie	
20	VENDREDI Davy	
21	SAMEDI Matthieu	
22	DIMANCHE AUTOMNE	
23	LUNDI Constant	39
24	MARDI Thècle ☾	
25	MERCREDI Hermann	
26	JEUDI Côme, Damien	
27	VENDREDI Vincent de Paul	
28	SAMEDI Venceslas	
29	DIMANCHE Michel	
30	LUNDI Jérôme	40

OCTOBRE (2024)

Notes

1	MARDI Thérèse de l'E.J.	
2	MERCREDI Léger ●	
3	JEUDI Gérard	
4	VENDREDI François d'Assise	
5	SAMEDI Fleur	
6	DIMANCHE Fête des Grands Pères	
7	LUNDI Serge	41
8	MARDI Pélagie	
9	MERCREDI Denis	
10	JEUDI Ghislain ☽	
11	VENDREDI Firmin	
12	SAMEDI Wilfried	
13	DIMANCHE Géraud	
14	LUNDI Juste	42
15	MARDI Thérèse d'Avila	
16	MERCREDI Edwige	

17	JEUDI Baudouin ☉	
18	VENDREDI Luc	
19	SAMEDI René	
20	DIMANCHE Adeline	
21	LUNDI Céline	43
22	MARDI Elodie	
23	MERCREDI Jean de Capistran	
24	JEUDI Florentin ☾	
25	VENDREDI Enguerrand	
26	SAMEDI Dimitri	
27	DIMANCHE Emeline	
28	LUNDI Simon, Jude	44
29	MARDI Narcisse	
30	MERCREDI Bienvenue	
31	JEUDI Quentin	

NOVEMBRE (2024)

Notes

1	VENDREDI TOUSSAINT ●	Férialé
2	SAMEDI Défunts	
3	DIMANCHE Hubert	
4	LUNDI Charles Borromée	45
5	MARDI Sylvie	
6	MERCREDI Léonard, Bertille	
7	JEUDI Carine	
8	VENDREDI Geoffroy	
9	SAMEDI Théodore ☽	
10	DIMANCHE Léon	
11	LUNDI ARMISTICE 1918	Férialé 46
12	MARDI Christian	
13	MERCREDI Brice	
14	JEUDI Sidoine	
15	VENDREDI Albert ○	
16	SAMEDI Marguerite	

17	DIMANCHE Elisabeth	
18	LUNDI Aude	47
19	MARDI Tanguy	
20	MERCREDI Edmond	
21	JEUDI Rufus	
22	VENDREDI Cécile	
23	SAMEDI Clément ☾	
24	DIMANCHE Flora	
25	LUNDI Catherine	48
26	MARDI Delphine	
27	MERCREDI Séverin	
28	JEUDI Jacques de la M.	
29	VENDREDI Saturnin	
30	SAMEDI André	

DÉCEMBRE (2024)

Notes

1	DIMANCHE Florence ●	
2	LUNDI Viviane	49
3	MARDI François-Xavier	
4	MERCREDI Barbara	
5	JEUDI Gérald	
6	VENDREDI Nicolas	
7	SAMEDI Ambroise	
8	DIMANCHE Imm. Conception ☽	
9	LUNDI Pierre Fourier	50
10	MARDI Romaric	
11	MERCREDI Daniel	
12	JEUDI Corentin	
13	VENDREDI Lucie	
14	SAMEDI Odile	
15	DIMANCHE Ninon ○	
16	LUNDI Alice	51

17	MARDI Judicaël, Gaël	
18	MERCREDI Gatien	
19	JEUDI Urbain	
20	VENDREDI Théophile	
21	SAMEDI HIVER	
22	DIMANCHE Françoise-Xavière ☾	
23	LUNDI Armand	52
24	MARDI Adèle	
25	MERCREDI NOËL	Férialé
26	JEUDI Etienne	
27	VENDREDI Jean	
28	SAMEDI Innocents	
29	DIMANCHE David	
30	LUNDI Roger ●	1
31	MARDI Sylvestre	

JANVIER				FEVRIER				MARS			
M	1	JOUR DE L'AN	1	S	1	Ella		S	1	Aubin	
J	2	Basile		D	2	Chandeleur		D	2	Fête Gds Mères	
V	3	Geneviève		L	3	Blaise	6	L	3	Guénolé	10
S	4	Odilon		M	4	Véronique		M	4	Casimir / Mardi gras	
D	5	Epiphanie		M	5	Agathe	⊕	M	5	Olivia / Cendres	
L	6	Mélaïne		J	6	Gaston		J	6	Colette	⊕
M	7	Raymond	⊕	V	7	Eugénie		V	7	Félicité	
M	8	Lucien		S	8	Jacqueline		S	8	Jean de Dieu	
J	9	Alix		D	9	Apolline		D	9	Françoise	
V	10	Guillaume		L	10	Arnaud	7	L	10	Vivien	11
S	11	Pauline		M	11	ND de Lourdes		M	11	Rosine	
D	12	Tatiana		M	12	Félix	○	M	12	Justine	
L	13	Yvette	○	J	13	Béatrice		J	13	Rodrigo	
M	14	Nina		V	14	Valentin		V	14	Mathilde	○
M	15	Rémi		S	15	Claude		S	15	Louise	
V	16	Marcel		D	16	Julienne		D	16	Bénédictine	
J	17	Roseline		L	17	Alexis	8	L	17	Patrick	12
S	18	Prisca		M	18	Bernadette		M	18	Cyrille	
D	19	Marius		M	19	Gabin		M	19	Joseph	
L	20	Sébastien		J	20	Aimée	⊕	J	20	PRINTEMPS	
M	21	Agnès	⊕	V	21	Damien		V	21	Clémence	
M	22	Vincent		S	22	Isabelle		S	22	Léa	⊕
J	23	Barnard		D	23	Lazare		D	23	Victorien	
V	24	François de Sales		L	24	Modeste	9	L	24	Cath. de Su.	13
S	25	Conversion Paul		M	25	Roméo		M	25	Annonciation	
D	26	Paule		M	26	Nestor		M	26	Larissa	
L	27	Angèle		V	27	Honorine		J	27	Habib	
M	28	Thomas d'Aq.		V	28	Romain	●	V	28	Gontran	
M	29	Gildas	●	S	29			S	29	Gwladys	●
J	30	Martine		D	30			D	30	Amédée	+1h
V	31	Marcelle		V	28			L	31	Benjamin	14

AVRIL				MAI				JUIN			
M	1	Hugues		J	1	FÊTE TRAVAIL		D	1	Justin	
M	2	Sandrine		V	2	Boris		L	2	Blandine	23
J	3	Richard		S	3	Philippe, Jacques		M	3	Kévin	⊕
V	4	Isidore		D	4	Sylvain	⊕	M	4	Clotilde	
S	5	Irène	⊕	L	5	Judith	19	J	5	Igor	
D	6	Marcellin		M	6	Prudence		V	6	Norbert	
L	7	J-Bapt de la Salle	15	M	7	Gisèle		S	7	Gilbert	
M	8	Julie		J	8	VICTOIRE 1945		D	8	PENTECÔTE	
M	9	Gautier		V	9	Pacôme		L	9	L. PENTECÔTE	24
J	10	Fulbert		S	10	Solange		M	10	Landry	
V	11	Stanislas		D	11	Estelle		M	11	Barnabé	○
S	12	Jules		L	12	Achille	○	J	12	Guy	
D	13	RAMEAUX	○	M	13	Rolande	20	V	13	Antoine de P.	
L	14	Maxime	16	M	14	Matthias		S	14	Elisée	
M	15	Paterne		J	15	Denise		D	15	Fête des Pères	
M	16	Benoît-Joseph		V	16	Honoré		L	16	J. F. Régis	25
J	17	Anicet		S	17	Pascal		M	17	Hervé	
V	18	Parfait		D	18	Éric		M	18	Léonce	⊕
S	19	Emma		L	19	Yves	21	J	19	Romuald	
D	20	PAQUES		M	20	Bernardin	⊕	V	20	Silvère	
L	21	L. de PAQUES	⊕	M	21	Constantin		S	21	ÉTÉ	
M	22	Alexandre		J	22	Emile		D	22	Alban	
M	23	Georges		V	23	Didier		L	23	Audrey	26
J	24	Fidèle		S	24	Donatien		M	24	Jean-Baptiste	
V	25	Marc		D	25	Fête des Mères		M	25	Éléonore	
S	26	Alida		L	26	Bérenger	22	J	26	Anthelme	●
D	27	Zita	●	M	27	Augustin		V	27	Fernand	
L	28	Valérie	18	M	28	Germain		S	28	Irénée	
M	29	Catherine de Si.		J	29	ASCENSION		D	29	Pierre, Paul	
M	30	Robert		V	30	Ferdinand		L	30	Martial	27
				S	31	Visitation					

JUILLET				AOÛT				SEPTEMBRE			
M	1	Thierry		V	1	Alphonse	⊕	L	1	Gilles	36
M	2	Martinien	⊕	S	2	Julien Eymard		M	2	Ingrid	
J	3	Thomas		D	3	Lydie		M	3	Grégoire	
V	4	Florent		L	4	J-Marie Vianney	32	J	4	Rosalie	
S	5	Antoine		M	5	Abel		V	5	Raïssa	
D	6	Mariette		M	6	Transfiguration		S	6	Bertrand	
L	7	Raoul	28	J	7	Gaëtan		D	7	Reine	○
M	8	Thibaut		V	8	Dominique		L	8	Nativité ND	
M	9	Amandine		S	9	Amour	○	M	9	Alain	37
J	10	Ulrich	○	D	10	Laurent		M	10	Inès	
V	11	Benoît		L	11	Claire	33	J	11	Adelphe	
S	12	Olivier		M	12	JF de Chantal		V	12	Apollinaire	
D	13	Henri, Joël		M	13	Hippolyte		S	13	Aimé	
L	14	FÊTE NATIONALE	29	J	14	Evrard		D	14	Cyprien	⊕
M	15	Donald		V	15	ASSOMPTION		L	15	Roland	38
M	16	ND du Mt Carmel		S	16	Armel	⊕	M	16	Edith	
J	17	Charlotte		D	17	Hyacinthe		M	17	Renaud	
V	18	Frédéric	⊕	L	18	Hélène	34	J	18	Nadège	
S	19	Arsène		M	19	Jean Eudes		V	19	Emilie	
D	20	Marina		M	20	Bernard		S	20	Davy	
L	21	Victor	30	J	21	Christophe		D	21	Matthieu	●
M	22	Marie-Madeleine		V	22	Fabrice		L	22	AUTOMNE	39
M	23	Brigitte		S	23	Rose de Lima	●	M	23	Constant	
J	24	Christine	●	D	24	Barthélémy		M	24	Thècle	
V	25	Jacques		L	25	Louis		J	25	Hermann	
S	26	Anne, Joachim		M	26	Natacha	35	V	26	Côme, Damien	
D	27	Nathalie		M	27	Monique		S	27	Vincent de Paul	
L	28	Samson	31	J	28	Augustin		D	28	Venceslas	
M	29	Marthe		V	29	Sabine		L	29	Michel	40
M	30	Juliette		S	30	Fiacre		M	30	Jérôme	⊕
J	31	Ignace de L.		D	31	Aristide	⊕				

OCTOBRE				NOVEMBRE				DÉCEMBRE			
M	1	Thérèse de l'EJ		S	1	TOUSSAINT		L	1	Florence	49
J	2	Léger		D	2	Défunts		M	2	Viviane	
V	3	Gérard		L	3	Hubert	45	M	3	François-Xavier	
S	4	François d'Assise		M	4	Charles Borromée		J	4	Barbara	
D	5	Fête Grands Pères		M	5	Sylvie	○	V	5	Gérald	○
L	6	Bruno	41	J	6	Léonard, Bertille		S	6	Nicolas	
M	7	Serge	○	V	7	Carine		D	7	Ambroise	
M	8	Pélagie		S	8	Geoffroy		L	8	Imm. Conception	50
J	9	Denis		D	9	Théodore		M	9	Pierre Fourier	
V	10	Ghislain		L	10	Léon	46	M	10	Romarc	
S	11	Firmin		M	11	ARMISTICE 1918		J	11	Daniel	⊕
D	12	Wilfried		M	12	Christian	⊕	V	12	Corentin	
L	13	Géraud	⊕	J	13	Brice		S	13	Lucie	
M	14	Juste	42	V	14	Sidoine		D	14	Odile	
M	15	Thérèse d'Avila		S	15	Albert		L	15	Ninon	51
J	16	Edwige		D	16	Marguerite		M	16	Alice	
V	17	Baudouin		L	17	Élisabeth	47	M	17	Judicaël, Gaël	
S	18	Luc		M	18	Aude		J	18	Gatien	
D	19	René		M	19	Tanguy		V	19	Urbain	
L	20	Adeline	43	J	20	Edmond	●	S	20	Théophile	●
M	21	Céline	●	V	21	Rufus / Prés. Marie		D	21	HIVER	
M	22	Elodie		S	22	Cécile		L	22	Françoise-Xavière	52
J	23	Jean de Cap.		D	23	Clément		M	23	Armand	
V	24	Florentin		L	24	Flora	48	M	24	Adèle	
S	25	Enguerrand		M	25	Catherine		J	25	NOËL	
D	26	Dimitri	-1h	M	26	Delphine		V	26	Etienne	
L	27	Emeline	44	J	27	Séverin		S	27	Jean	⊕
M	28	Simon, Jude		V	28	Jacques de la M.	⊕	D	28	Innocents	
M	29	Narcisse	⊕	S	29	Saturnin		L	29	David	01
J	30	Bienvenue		D	30	André		M	30	Roger	
V	31	Ouentin						M	31	Sylvestre	

PORTES OUVERTES

SAMEDI 20 janv.
09:00 / 13:00.

DIMANCHE 24 mars
09:00 / 13:00.

VENDREDI 24 mai
16:00 / 20:00.

- ▶ Accueil / commerce
- ▶ Architecture / génie civil
- ▶ Art floral
- ▶ Arts graphiques
- ▶ Construction / habitat
- ▶ Hôtellerie / restauration
- ▶ Menuiserie / ébénisterie

De la 3^e prépa-métiers au Bac + 3

Lycée professionnel
Sainte Marie
2, rue Émile Hié
59270 Bailleul
Tél. : 03 28 509 500

Centre de formation
Don Bosco
2, rue Saint-Amand
59270 Bailleul
Tél. : 03 28 509 750



S^TE MARIE
DON BOSCO
Maison formatrice d'avenir